

広報 Kouhou Wakasa わかさ

5²⁰²⁴月号
No.229

進め、その先の未来へ――

「特集」

- 02 令和6年度当初予算
- 04 ドキ!DOKI! 情報局
- 06 フィットネスパレア若狭で健康に
- 09 情報BOX

若狭町 令和6年度 当初予算 2024.04 ↓ 2025.03

一般会計 116億7,203万円

■性質別内訳

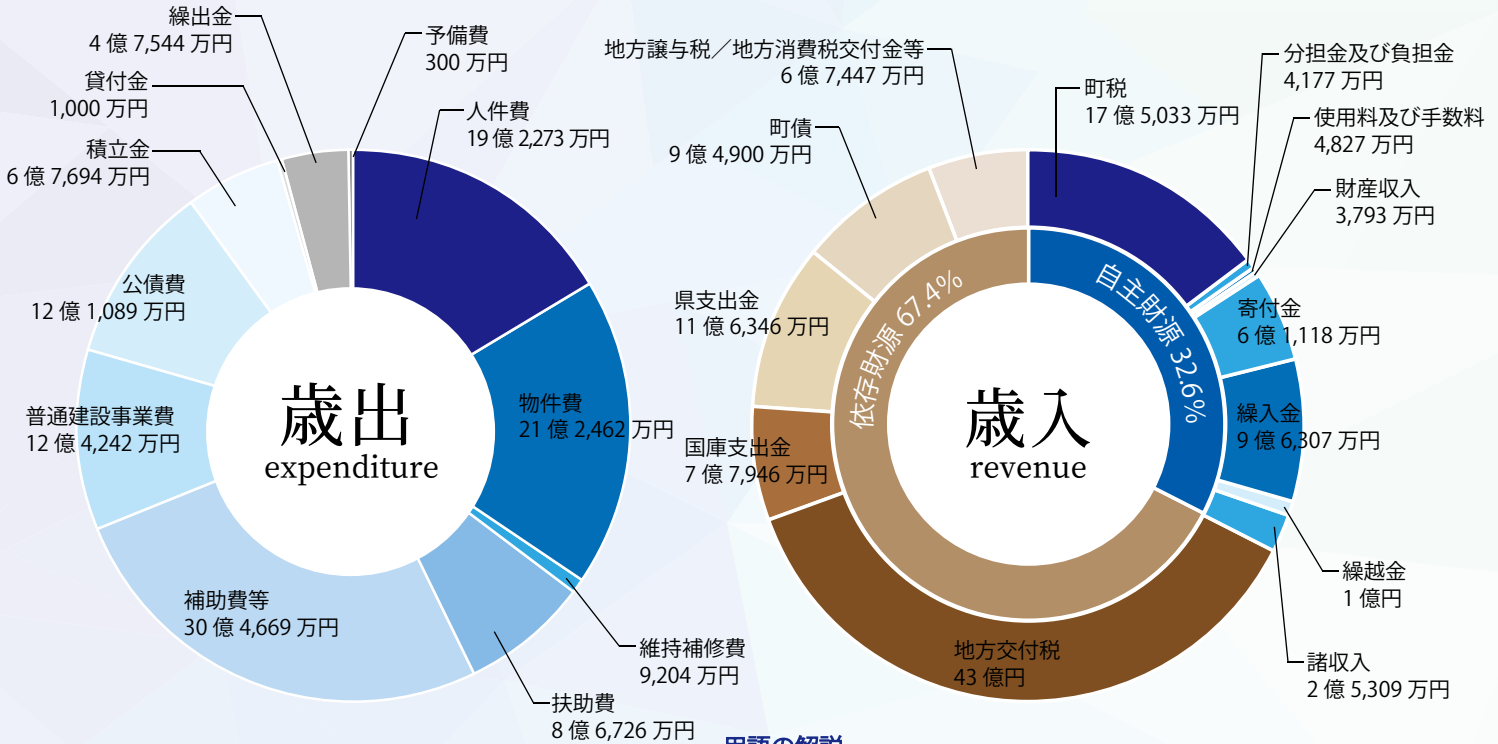

用語の解説

- ・自主財源 38億564万円 (32.6%)
→ 町が自主的に収入できる財源
- ・依存財源 78億6,639万円 (67.4%)
→ 国や県の基準に基づき交付や割り当てがなされる財源

■行政分野別内訳

分野	予算額	伸び率
議会費	9,515万円	△0.4%
総務費	28億7,609万円	11.3%
民生費	25億1,929万円	2.6%
衛生費	13億7,953万円	1.1%
労働費	1,984万円	0.0%
農林水産業費	5億9,512万円	3.4%
商工費	3億1,892万円	0.6%
土木費	10億3,101万円	△2.7%
消防費	4億2,450万円	5.5%
教育費	11億9,869万円	1.7%
公債費	12億1,089万円	△3.8%
予備費	300万円	0.0%

※[数値について]

広報紙では、万円単位で表示している関係上、端数が一致しない場合があります。

特別会計 41億8,875万円

分野	予算額	伸び率
国民健康保険特別会計	15億7,656万円	△15.0%
後期高齢者医療特別会計	2億3,965万円	4.5%
直営診療所特別会計	1億2,396万円	14.8%
介護保険特別会計	19億4,124万円	△0.5%
農業者労働災害共済事業特別会計	120万円	△1.8%
町営住宅等特別会計	3,299万円	△0.6%
土地開発事業特別会計	2億7,314万円	122.5%

企業会計 37億5,411万円

分野	予算額	伸び率
水道事業会計	14億3,906万円	21.2%
工業用水道事業会計	4,023万円	△13.8%
下水道事業会計	17億4,063万円	△0.8%
上中診療所事業会計	5億3,418万円	4.7%

令和6年度の当初予算が成立しました。

一般会計は116億7,203万円で、前年度に比べて3.2%の増額となっています。また、特別会計は41億8,875万円、企業会計は37億5,411万円を計上しています。一般会計・特別会計・企業会計を合わせた町の予算総額は、196億1,489万円となり、2.6%の増額となります。

解説

町税などの自主財源に乏しく、歳入の多くを地方交付税や国県支出金に依存している状況です。厳しい財政状況の中、今後も歳入規模に見合った歳出を念頭に、持続可能で健全な財政運営を目指します。

財政用語解説! 歳出項目の性質別内訳について

人件費

職員給与や議員・非常勤報酬などの経費



物件費

旅費、需用費、委託料、備品購入費など消費的性質をもつ経費

維持補修費

道路や公共施設など維持補修のための経費



扶助費

社会保障制度の一環として、児童・高齢者・障がい者・生活困窮者などへの支援に要する経費

補助費等

町から一部事務組合や各種団体等に対して交付するもので、負担金、補助金、交付金などの経費

普通建設事業費

道路、学校などの公共施設の建設や、用地取得等に要する経費

公債費

町の借金である地方債の元金と利子を支払う経費

積立金

財政運営を計画的にするための基金の積立に要する経費

貸付金

福祉増進や地域振興のためのお金の貸付を行うための経費

繰出金

一般会計から特別会計、企業会計の間で、相互に支出する経費

ご紹介! 令和6年度当初予算の主な事業

町制20周年記念事業

37,000千円

今年は若狭町誕生から節目となる年にあたり、記念事業等を実施します。



次世代定住促進事業

42,115千円

定住の促進とUIターン促進に向けた事業を進める次世代定住促進協議会を支援するとともに、わかさで輝く奨学金変換支援事業や、UIターン移住就職や結婚新生活への支援を行います。

SDGsまちづくり推進事業

40,343千円

【SDGs 集落づくり推進事業】
地域の課題解決に取り組む集落に対し、活動に必要な経費を支援します。
【SDGs 集落イベント活性化支援事業】
コミュニティ活動の活性化を図るため、新たに集落イベントを開催するための経費を支援します。
【SDGs 企業推進事業】
地域の課題解決に取り組む企業に対し、活動に必要な経費を支援します。

スマートエリア開発事業

2,310千円

JR上中駅前の空き家や空き地の再整備に合わせ、インターネット網の構築や防犯カメラなどを搭載した街灯の設置を行い、デジタル技術でエリアの魅力を高めるモデル整備を行います。

小浜線利用促進事業

5,004千円

【北陸新幹線利用助成】
JR小浜線と北陸新幹線を両方利用する方に小浜線の運賃の1/2を補助します。
【北陸新幹線利用出張助成】
JR小浜線と北陸新幹線を往復利用する町内事業所の出張にかかる運賃の1/2を補助します。(上限あり)

マイナンバーカード等活用推進事業

13,292千円

マイナンバーカード等を活用し、諸証明交付申請書に住所及び氏名を自動記載する「書かない窓口」に取り組めます。また、コンビニ交付において、新たに所得証明書及び課税証明書を発行できるよう整備します。

SDGs みんなde/ハッピー事業

3,000千円

町公式LINEを活用し、日々の健康づくり活動でポイントを貯めて、子どもたちや地域のために使用できる社会貢献型のデジタルポイント事業を実施します。

若狭町ファンによる「次代の担い手」づくりSDGs応援事業

2,310千円

北陸新幹線開業や大阪万博の開催などによる交流人口の増加を見据え、農業体験などを通して都会の子どもたちへの若狭町の周知活動を行い町への移住・定住につなげます。

観光拠点整備事業

21,282千円

道の駅三方五湖周辺の公共空間への民間活力導入の検討を行い、官民連携の可能性調査と再整備基本計画を策定します。



Area パレア若狭 音楽ホール

0歳からの初めてのオーケストラ

チケット好評発売中



■0歳のお子様から入場いただけるサロンオーケストラのコンサートです。親子いっしょに、生演奏の響きをお楽しみください。

開催日／ **5月25日(土)**

時間／開演 10:30 開場・楽器体験 10:00

会場／パレア若狭音楽ホール

出演者／サロンオーケストラジャパン

料金／一般 1,000円 高校生以下 500円

※全席指定・2歳以下膝上無料(席が必要な場合は有料)

案内

パレア若狭チケットカウンター Tel: 0770-62-2506

ミュージカル体験教室 ～増田朱紀さんを迎えて～



■劇団四季で実際に行っている練習法で、ミュージカルの体験をしてみませんか？歌や踊りが好きな方、お待ちしております。

開催日／ **6月1日(土)**

時間／12:00～15:10

会場／パレア若狭リハーサル室、音楽ホール

講師／増田 朱紀さん(劇団四季出身俳優)

内容／【前半】12:00～12:50 リズムダンスレッスン

13:00～13:50 劇団四季流呼吸法と発声法

14:00～14:10 講師歌唱

【後半】14:10～15:10 歌唱個人レッスン(希望者4名)

定員／20名 ※先着順

受講料／前半のみ 500円 前半・後半 1,000円

QRコードからお申込みいただけます▶



案内

パレア若狭 Tel: 0770-62-2508

ベイビーズ with オーケストラ・アンサンブル金沢室内楽コンサート

■実力派コーラスグループベイビーズとオーケストラ・アンサンブル金沢弦楽カルテットが美しい歌声で名曲をお届けします。

開催日／ **6月30日(日)**

時間／開演 14:00 開場 13:30

会場／パレア若狭音楽ホール

出演者／ベイビーズ

オーケストラ・アンサンブル金沢 弦楽カルテット

発売日／町民先行: 4月20日(土) 窓口 9:00～、電話 13:00～

一般・WEB: 4月27日(土) 9:00～

料金／一般 3,000円 高校生以下 1,500円

※全席指定・未就学児入場不可



案内

パレア若狭チケットカウンター Tel: 0770-62-2506

第3回みんなのギャラリー展

■前回好評の「みんなのギャラリー展」を今年も開催します。

各々が制作したさまざまなジャンルの作品を持ち寄ってみんなで作り上げる作品展です。今年も多くの方からの申し込みがあり、数多くの作品が展示されます。ぜひご覧ください。

※出展者等につきましては来月号に記載します。



展示期間／ **5月25日(土)～**
6月9日(日) ※火曜日休館

時間／ 9:00～20:00 ※最終日は15:00まで

案内 パレア文化課 Tel: 0770-62-2508

第19回膳湖書道会書作展

■若狭町の書道愛好会でつくる「膳湖書道会」の第19回書作展です。色紙サイズから、横二六、縦二八の大きなものまで多様な作品が展示されます。個性の光る書作展をぜひご鑑賞ください。



展示期間／ **5月13日(月)～**
5月23日(木)
※火曜日休館

時間／ 9:00～20:00 ※最終日は16:00まで

案内 膳湖書道会 Tel: 0770-62-0867

日本画講座受講生募集

■初心者向けの定期講座です。

色鮮やかな水干絵の具、岩絵の具などの伝統的な画材に触れながら作品を描いてみましょう。日本画がどんなものか体験してみたいという方、日本画を新しい趣味にしたいという方は、ぜひご参加ください。

開催日／月2回・金曜日(全18回)

6月14日・28日, 7月12日・26日, 8月2日・23日, 9月13日・20日

10月4日・18日, 11月15日・29日, 12月13日・20日, 1月17日・31日

2月14日・28日

時間／ 13:00～14:30

会場／パレア若狭創作スタジオ

定員／5名

材料費／9,000円(前納制)

受講料／9,000円(3,000円／3ヵ月前納制)

※材料費・受講料について、欠席された場合でも返金できませんのでご了承ください。

持ち物／タオル・雑巾 ※画筆や筆洗は貸出し可能です。



案内 パレア文化課 Tel: 0770-62-2508

にじいろのおはなし会

■図書館リブラ館こどもひろばにて、毎月第4土曜日午前11時に紙芝居をしています。参加無料で、赤ちゃんから参加できます。



開催日／ **5月25日(土)**

時間／ 11:00～

場所／図書館リブラ館 こどもひろば

内容／ボランティア「にじの会」による紙芝居

料金／無料

図書館からのオススメ本

『身のまわりで発見! 算数・数学の大事典』

「宝くじの連番とバラはどっちが当たりやすい?」「マンホールのふたはなぜ丸い?」「10%還元と10%割引、どっちが得?」など、身近なところで役立っている数学を楽しく紹介しながら、算数・数学の果たしてきた役割とおもしろさを伝える大事典。



開館時間変更のお知らせ

図書館リブラ館は令和6年4月1日から開館時間を変更し、午前10時開館、午後6時閉館となりました。

金曜日の開館時間延長はありません。

写真でたどる

No.42

若狭町の歴史遺産

西塚古墳から出土した木製品たち

令和3年に実施した西塚古墳(脇袋)の発掘調査から、鋤をはじめ板状・棒状の木製品(加工された製品)がまとまって出土しました。鋤以外の具体的な器種は分かりませんが、出土状況などから、西塚古墳の完成後に行われたお祭り用の木製品と考えられます。

町内に所在する古墳からも木製品は出土していますが、様々な種類の木製品がまとまって出土したのは西塚古墳が初めてです。



▲出土した木製品

FITNESS パレア若狭で健康に！



フィットネスパレア若狭は『町民がいつまでもいきいきと元気で活躍でき、笑顔あふれる町づくり』をコンセプトに、地域住民の健康・体力づくり及び交流拠点として2005年にオープンしました。

利用者の年齢層は幅広く、主に日中は主婦や仕事を定年退職した方、夜間は仕事終わりの方がシェイプアップや体力づくりなどそれぞれの目的で利用しています。知識に長けたスタッフが常駐しているので、運動に慣れていない方や高齢の方でも安心して運動ができます。また、お客様の身体の状態や目的に沿った運動プログラムを提供しているのも魅力の一つです。



フィットネスに入会！

町内在住の正木美佐子さん、股関節の悩みを持っており、リハビリ目的で訪れました。それでは、正木さんフィットネス初訪問の様子を覗いてみましょう。

◀正木美佐子さん

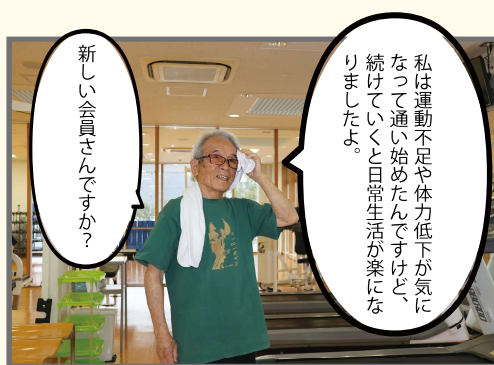
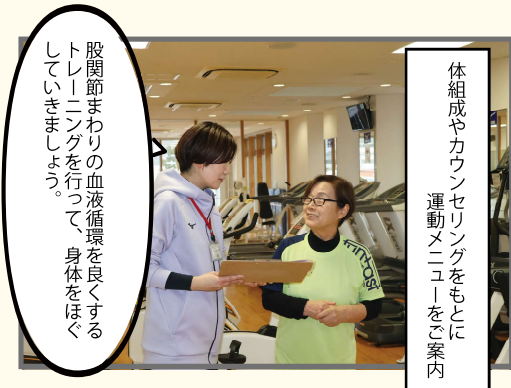

※身体を構成する主な成分である「脂肪」「筋肉」「骨」「水」などの量を測定すること。



さあ、トレーニングスタート!



これなら出来そうだな

まずは関節への負担が少ないエアロバイクをご案内します。無理のないペースで行いましょう。



グイッ

明日は筋肉痛ね

大筋群と呼ばれる大きな筋肉を鍛えることで、シエイブアップ効果が期待できます。



背中が伸びて気持ちいいわ!

(ストレッチポール) 背骨を本来の正しい状態にリセットし、肩甲骨まわりや股関節まわりの筋肉をほぐします。

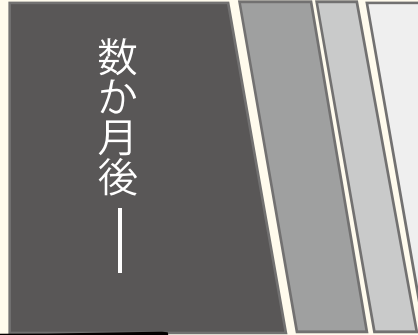

数か月後



良かったです! これからも一緒に頑張りましょう

パチパチ

シャキーン

股関節の不安が減って日常生活で出来ることが増えました!



私たちと一緒に頑張りましょう!



シャキーン!

私たちが、皆さんの健康を全力でサポートします!



スタジオレッスン

Studio lesson

エアロビクスやダンス・ヨガなど、週に14クラスのプログラムを実施。インストラクターの指導によるグループレッスンで、目的やレベルに合わせて好きなプログラムに参加できます。初めての方も楽しく健康づくりに取り組むことができます。

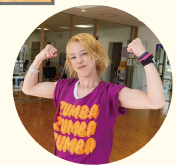

井川康子さん
(ZUMBA® インストラクター)

ZUMBA®とは、ラテンを主としたさまざまなジャンルの楽曲で踊るダンスフィットネスです。レッスンを通して世界旅行に行った感覚と一緒に体験しましょう。初心者も大歓迎です!



岡本早紀さん

(ミズノスポーツサービススタッフ)

15分、30分など短時間のレッスンもあり、気軽に参加できます。ヨガやストレッチなどゆったりしたものから、トランポリンやステップ台を使ったハードなものまでバリエーション豊かなレッスンが充実しています。



バーチャルレッスン

Virtual lesson

巨大スクリーンに映し出されたトップインストラクターの映像を観ながら行うエクササイズは迫力があります。部屋を暗くして行うので、周りの目をあまり気にせず参加できます。9種のプログラムを朝・昼・晩どの時間帯も実施しています。

Next page.