

広報
Kouhou Wakasa

わかさ

4²⁰²³月号
No.216



[特集] 02

ツデー

マーチ

リニューアル

2DAYS MARCH RENEWAL!

06 ドキ! DOKI! 情報局

08 情報BOX

15 シリーズ企画

わが村自慢 [山内かぶらちゃんの会 ～年寄り元気 楽しく笑顔で過ごせる会～]

Five Lakes of Mikata



ツデーマーチが
新しく!
もっと楽しく
なります!



2DAYS

ツデー



Dance

MARCH

マーチ



Lunch

Jomon Museum



RENEWAL!

リニューアル



2023 5/20_土21_日

主会場 若狭さとうみパーク

1日目

「鯖街道熊川宿」コース… 30・20km

「年縞・縄文博物館」コース… 10・5km

2日目

「三方五湖」コース… 30・20・10・5km

Kumagawajuku



町民参加費 (1日参加・両日参加とも同額)

一般：500円 中学生以下：無料

※町内事業所にお勤めの方については、町民でない方も町民料金を適用します

町内申込は役場窓口で事前受付できます (当日受付有)



公式WEBサイト



Instagram



SDGsの理念を尊重し持続可能な大会へ

若狭・三方五湖ツーデーマーチは、昨年が30回目の大会で、大きな節目を終えました。毎年全国から多くのウォーカーを迎え、町の賑わいや宿泊などの経済効果を期待してきましたが、全国のウォーカーの高齢化や社会情勢の変化に対応できなければ、大会の効果が得られにくくなってしまいます。この31回大会では、これまでに参加が少なかった層にアプローチすることや地域経済に活力が得られるような仕組みを検討・準備しております。そして何より、町民の皆さんにとって楽しみであり、毎年ご参加いただけるイベントを目指してリニューアルを行います。

UPDATE
1

大会イメージのリニューアル

▼新ロゴマーク



デザインコンセプト

ツーデー「マーチ」という響きをヒントに、歩く足の形を音符に見立てデザインしています。マークを繰り返し並べることでリズムが生まれ、いろんな足音が響いているような印象を与えます。

UPDATE
2

にぎわいの仕組みを再設計

8 働きがいも
経済成長も



11 住み続けられる
まちづくりを



全国から数千人を超えるウォーカーが来町されるイベントです。会場物販や宿泊により事業者にメリットが生まれるような仕組みや企画を用意します。

3ページへ

UPDATE
3

だれもが参加しやすいイベントに

3 すべての人に
健康と福祉を



10 人や国の不平等
をなくそう



ツーデーマーチは、ウォーキング愛好家のためだけのイベントではありません。子どもからお年寄りまで、だれもが参加しやすいコースを設けます。

4ページへ

2DAYS MARCH'E

マーチとマルシェ ー里・音・市場ー



2日間、さとうみパークが「野外フェス」会場となります。ウォーキング後は、会場マルシェでお昼ごはんを食べていただき、芝生エリアでステージイベントを楽しんでいただけます。多彩なアーティストが出演しますので、歩かない方もぜひ会場へ足を運んでください。

開催日 2023年5月20日(土)・21日(日)
時間 11:00~16:00 (マルシェ)
 12:00~15:00 (ステージ)



レジャーシートをご持参いただくことをおすすめします! ※芝生の上での飲食には必要です

里
(芝生エリア)

- スポーツ
- レクリエーション 等

市場
(マルシェ)

- 飲食店やキッチンカー
- お土産品
- 体験ブース 等

音
(ステージ)

- 伝統工芸アイドル さくらいと
- バンビーノ ● 笑福亭 笑生
- 飯めしあがれ こにお
- 合唱団や吹奏楽部 …and more!!



ステージイベント企画
速水まゆこさん (中野木出身)

初の試みとして、FMラジオでツデーマーチを中継・放送します。ウォーカーの皆さんも、会場内の方も、若狭町を知らない誰かにも、当日、そのまま、「生の若狭町」の音が届きます。

アプリ「リスラジ」のダウンロードが必要です



ツデーマーチではボランティアを募集しています!



QR (Googleフォーム) から
またはお電話でお申しください

インクルーシブコース

まちのみんなで歩こう【±5km】

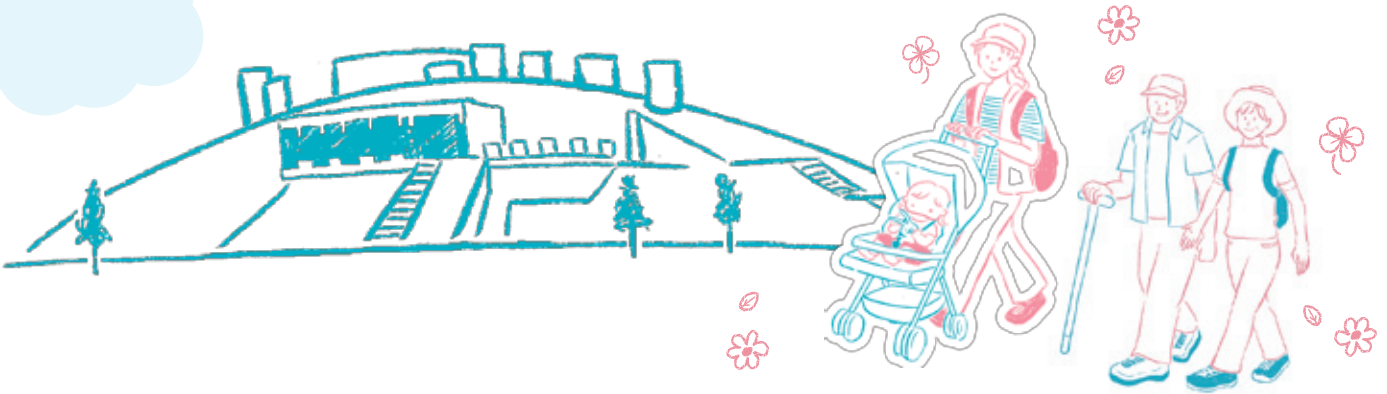

老若男女、障害の有無、ベビーカーも車椅子の方も、できる限り障壁がなく、楽しく参加できるコースを目指しています。

※完全なバリアフリーを保証するものではありません。

開催日 2023年5月20日(土)

時間 5km 出発9:30~

五湖レンジャーも歩きます!



コース上で特別イベント「かくれ五湖レンジャーをさがせ」を実施します。(子ども向け:特別グッズをプレゼント!)



わかさ東商工会青年部
上野貴浩さん(鳥浜)

今回若狭町主催のツーデーマーチのイメージも一新し、更に賑やかに楽しいイベントとなるツーデーマーチをわかさ東商工会青年部として協力させていただくこととなりました。

常日ごろ、車で通るとゆっくりと外を見ることもないかと思いますが、歩いて今一度わたしたちの故郷である若狭町の良さを感じていただければ幸いです。

 その他、町の魅力あふれるコースをご用意しています

1日目

「鯖街道熊川宿」コース
..... 30・20km

「年縞・縄文博物館」コース
..... 10・5km

2日目

「三方五湖」コース
...30・20・10・5km



参加申込【受付中】

事前受付 若狭町役場 三方庁舎2階 観光商工課
上中庁舎1階 上中サービス室

当日受付 町民向けの受付ブースを設けます

金額 500円/人 ※中学生以下は無料

※町内事業所にお勤めの方については、町民でない方も町民料金を適用します

 Let's walk together in town



お問い合わせ 若狭・三方五湖ツーデーマーチ実行委員会
観光商工課 ☎0770-45-9118

2023年度 公演スケジュール

YAMATO String Quartet スペシャルコンサート

■ヴァイオリン、ヴィオラ、チェロの弦楽コンサートです。石田恭尚が30年をかけて取り組む弦楽四重奏と室内楽の世界をご堪能ください!

開催日/ **6月25日(日)**

開演/ 14:00

演奏/石田恭尚(ヴァイオリン)、執行恒宏(ヴァイオリン)、
榎戸崇浩(ヴィオラ)、阪田宏彰(チェロ) ほか

アン・セット・シス

■PIANO×PIANO!フルコン2台共演の贅沢なコンサート。鍵盤数176から奏でる衝撃のピアノスペクタクル!

開催日/ **7月29日(土)**

開演/ 14:00予定

演奏/アン・セット・シス(山中惇史・高橋優介)

若狭ブラスフェスタ2023

■4年ぶりの開催を!開館以来毎年行ってきた地元美方高校と京都大谷高校の交流コンサートです!

開催日/ **8月20日(日)予定**

開演/ 14:00予定

出演/美方高校吹奏楽部、大谷中学・高校吹奏楽部



※公演の詳細は、今後随時公開します。

※都合により、内容を一部変更する場合がございますので、今後の情報をご確認ください。

案内
チケット
託児

若狭町パレア文化課
Tel:0770-62-2506(チケットカウンター)

ヒネモス

~奇想天外なおもちゃの楽隊~

■子どもも大人も思わず引き込まれる不思議で楽しい世界。楽器や色んなおもちゃを使った楽しいステージです。楽器作りのワークショップを予定しています!

開催日/ **9月10日(日)予定**

開演/ 14:00予定

演奏/ヒネモス(ウクレレ・アコーディオン・木琴・ピアノ・ギターなど)

月亭一門会

■TVでお馴染みのメンバーが終結しパレアへやってくる!話をふくらませる話術は吉本No.1といわれる八方やバラエティで活躍のメンバーの落語を、間近で体験下さい!

開催日/ **9月23日(土)予定**

開演/ 14:00予定

出演/月亭八方、月亭遊方、月亭方正、月亭八光

パレア若狭ミュージカル 第2弾!

■出演者を公募し、新たな演目で舞台を創り上げます!
出演者募集開始は4月中旬を予定

開催日/ **3月3日(日)予定**

開演/ 14:00予定

出演/舞台経験者、公募により編成
※年間を通じてレッスンを行います。



Darea パレア若狭 ギャラリー

※下記の内容は、予告なく変更となる場合がございます。

第2回 みんなのギャラリー展

■昨年開催し、好評だった「みんなのギャラリー展」の第2回目を開催します。

各々が制作したさまざまなジャンルの作品を持ち寄って、みんなで作り上げる作品展です。



開催日/

4月22日(土)~5月6日(土)

トリックアート展

■目の錯覚を利用したトリックアート展です。本当は動いていないものが動いて見えたり、鏡に映ると全く違う形に見えたりといった不思議と驚きに満ちた体験を楽しめます。



開催日/

7月8日(土)~7月30日(日)

模型展示会

■プラモデル、フィギュア、ラジコン等の模型を展示します。戦艦・飛行機といった子どもから大人まで好奇心をくすぐられる作品展です。



開催日/

2月17日(土)~3月3日(日)

パレアサマースクール

■夏休み中の小学生に向けて、4つの体験講座を開催します。夏休みの宿題や思い出づくりにぴったりの内容を予定しています。

開催日／

7月22日(土)、23日(日)

らくらく読書感想文教室、楽しい陶芸教室ほか

日本画講座

■色鮮やかな水干絵の具や岩絵の具などの伝統的な画材や技法に触れながら画を描いてみましょう。月2回、約8か月間の長期講座を予定しています。じっくり時間をかけて日本画に挑戦してみたいという方、ぜひご参加ください。

伝統工芸講座

■若狭の伝統工芸を体験する講座です。若狭で活動されている職人さんから匠の技を教わってみましょう。

ミュージカル体験会

■初心者から誰でも楽しめる体験会です。劇団四季出身の俳優さんに教わりながら、歌って踊ってミュージカルを体験してみませんか。

ヤマハ音楽教室発表会

■ピアノとエレクトーンの楽しくかっこいい演奏を発表します。これまでたくさん練習してきた成果を出せるよう、一生懸命演奏します。ぜひお越しください。

開催日／ **4月2日(日)** 入場無料

開演／14:00 開場／13:45

案内 (株)創楽堂 Tel:0770-52-1313

飯めしあがれこにお 第四回単独ライブ わかさめし

■単独ライブ開催します！是非お越しください！

チケット
好評発売中



開催日／

4月16日(日)

開場／13:15

開演／14:00

会場／パレア若狭 音楽ホール

案内 若狭町役場観光工商課 Tel:0770-62-2508
mail:416wakasa@gmail.com

ロースイーツ講座

■ロースイーツとは、動物性食品、砂糖、小麦や添加物などを使用せずに作るスイーツのことです。高温加熱調理をしないため、食材に含まれる栄養素をそのまま摂り入れることができます。おいしく、体にやさしいスイーツの作り方を学びましょう。



てつがくカフェ

■てつがくカフェは「考える」練習場です。「あれ?何だろう?」と思うことをテーマにして、子どもから大人までみんなで一緒に考えましょう。話し合うテーマは参加者の方から募集します。



夜の図書館

■さまざまなジャンルで活躍されている方をお招きして行うトークイベントです。ゆったり、じっくりゲストのお話を聞かせませんか?



※各講座の詳細は、随時お知らせします。

第8回 内藤壽恭写真展

■パレア若狭ギャラリーでの作品展は2007年から始めて6年ぶり8回目を迎えました。前回まではカメラ月刊誌投稿掲載作品を主に展示しましたが各誌休刊となり、今回はテーマを決めて展示しようと思います。

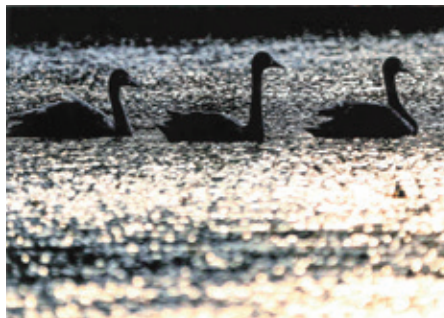

展示期間／

4月3日(月)～4月16日(日)

※火曜日休館

時間／9:00～20:00

案内 パレア文化課 Tel:0770-62-2508

にじいろのおはなし会

■図書館リブラ館こどもひろばにて、毎月第4土曜日14時に紙芝居をします。参加無料で、赤ちゃんから参加できます。



開催日／ **4月22日(土)**

時間／14:00～

場所／図書館リブラ館 こどもひろば

内容／ボランティア「にじの会」による紙芝居

料金／無料

図書館からのオススメ本

『にゃんこ名画のマリアージュ』

ジェン・ベイリー／文 ニヤンソノイ／絵
よしいかずみ／訳

作品の登場人物になりきって名作を楽しむこねこたちが、アートの世界をご案内! ダ・ヴィンチの『最後の晚餐』でテーブルにつき、ポッティツェリの『ヴィーナスの誕生』で憧れのまもとに変身、北斎の『富嶽三十六景』では、たくましく! こねこたちはどんなふうに絵に溶け込んでいるかな?



写真でたどる

No.30

若狭町の歴史遺産

鳥浜貝塚の真珠(鳥浜)

若狭三方縄文博物館に、鳥浜貝塚で出土した天然の真珠が展示されています。縄文時代前期のもので、国内では最古のものです。トリハマパールと呼ばれ、全国各地のデパート等で展示されてきましたが、裏面には細かい不規則な擦痕があり、人為的に貝殻からはがされて削られたようです。約6,000年後である今も、その輝きは変わりません。

