広　報

わ か さ

No.144 2017. 4

リニューアルオープン！

「リブラ若狭」ガイドツアー

中央公民館・三方公民館・図書館三方館等複合施設

若狭町中央公民館・若狭町立図書館三方館は耐震改修工事が完了し、より安全で快適にご利用いただける施設として、4月8日（土）にリニューアルオープンします！地域住民の交流や地域活動を促進するための拠点として、中央公民館、三方公民館、図書館、三方子育て支援センターで構成される複合施設に生まれ変わります。

リブラ若狭の「リブラ」とは…

「リラックス」「ライブラリー」「ラブリー」の3つの意味を含み、子どもから大人まで快適に利用できる複合施設を表しています。

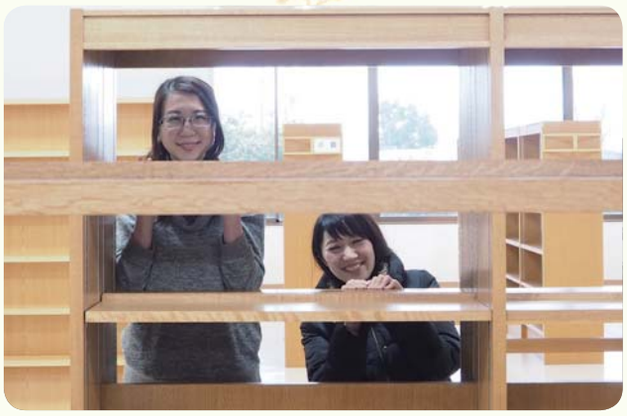

2F

講 堂

講演会や大規模な会議等に利用できます。

文芸室

一角には大きな鏡が！
文芸活動で利用できます。

照明は全館 LED になったんだって☆

空調も新しくなってとっても快適〜

トイレも増えたんだにゃ〜

会議室

第１〜第４会議室。第３・４会議室は分割して小会議室として利用できます。

研修室

教室形式に机を配置し、講演会や講習会等に利用できます。

1F

図書館がワンフロアになって、使いやすくなったね！

施設内は段差も解消されて、安全だね。

ぴよぴよルーム

親子がいつでも遊べる空間です♪

三方保健センター内の三方子育て支援センターがぴよぴよルームに移ります。月～金曜（9:00-17:00）は職員が常駐します。

ふるさと文庫

福井県や若狭町に関係する書物や縁のある人物等に関する書籍をそろえます。

和　室

三方地域の放課後児童クラブの拠点となります。

調理室

設備を更新し、快適な環境で調理実習が行えます。

1Fホール

エレベーターが新設されました。

三方公民館

三方公民館が「婦人の家」から移転します。

玄関ホール

エントランスです。奥は、読書や学習の合間にほっとくつろげる「ふれあいルーム」です。

カウンター

新しくなった図書館に
ぜひ起こしください♪
お待ちしてます！

1階と2階とに分かれていた蔵書スペースを、1階にまとめました。

施設の利用時間

中央公民館	AM 8:30 ～ PM10:00	休館日（火曜日）
三方公民館	AM 8:30 ～ PM 5:15	休館日（土日祝日）
図書館三方館	AM 9:00 ～ PM 6:00	休館日（火曜日）

※金曜日は PM8:00 まで開館（図書館のみ）

問い合わせ

教育委員会事務局　TEL 0770-45-2222
図書館三方館　TEL 0770-45-9115

写真中でご紹介している書籍
「はらぺこあおむし」エリック・カール　偕成社
「うみの 100 かいだてのいえ」岩井俊雄　偕成社
「冬ものがたり」ロバート・サブダ　大日本絵画

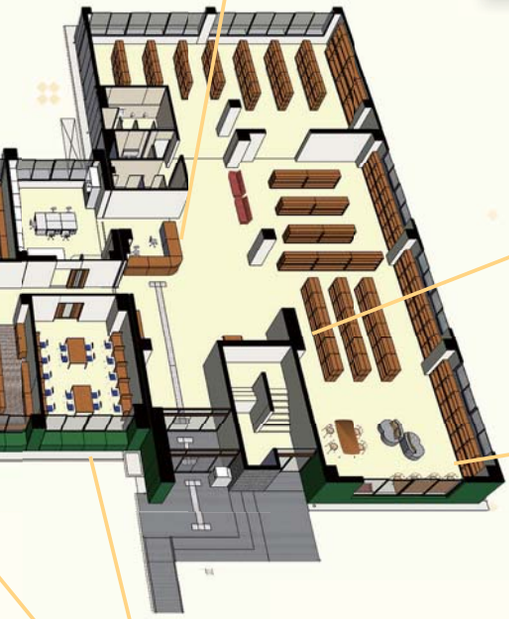

AV コーナー

オーディオの視聴ができます♪

児童図書コーナー

児童向けの図書が並びます。

こどもひろば

靴を脱いで絵本や紙芝居などをゆったりと楽しめます。おはなし会もここで行います。

楽習室

学生はもちろん、大人も集中して学習できるスペースです。

オープニングセレモニー

Let' Go!!

4月8日（土）

9：30　テープカット
9：40　式典
9：45　表彰式（愛称応募入賞者）
10：30　アトラクション
★一般の方も入場できます（※）
若狭能倉座の神事能
気山小学校のヨイヨイ音頭
コロッコ少年少女合唱団
五湖鶴太鼓
11：50　自由内覧
14：00　図書館三方館改修記念「おはなしかい」
バルーンアートショー

※整理券が必要です。次の配布場所でお求めください。
配布場所：教育委員会事務局、パレア文化課

宝くじの助成金で整備しました

敦賀美方消防組合三方消防団では、
㈶自治総合センターからの宝くじ助成（コミュニティ助成事業）を受けて、救助用半長靴を整備しました。

火災等の災害、各種訓練における消防団活動において活用していきます。

整備した物品：消防団員用救助用半長靴 225 足

問い合わせ：消防本部総務課　TEL 0770-23-9983

毎週金曜日、窓口業務を延長しています

町民のみなさまが利用しやすい役場を目指し、
毎週金曜日（祝日、年末年始を除く）午後 7 時まで、
窓口業務取扱い時間を延長しています。
お勤め等で開庁時間に来庁できない方は
ぜひご利用下さい。

■業務場所　三方庁舎：税務住民課
　　上中庁舎：上中サービス室
■取扱い業務内容
（1）住民票の写しの交付
（2）印鑑登録および印鑑登録証明書の交付
（3）個人番号カード（マイナンバーカード）の交付
（4）戸籍全部事項、個人事項証明書の交付
（5）戸籍の附票の写しの交付
（6）身分証明書の交付
（7）所得・課税・評価証明書の交付
（8）納税証明書の交付
（9）軽自動車税の納税証明書の交付　等

※個人番号カードについては、交付手続きが必要なため、18：30 までに来庁願います。

問い合わせ：税務住民課　TEL 0770-45-9106
　　上中サービス室　TEL 0770-62-2700

自治会の名称変更について

サン・コーポラス瓜生およびあじさい団地が
町から民間に譲渡されることに伴い、
4 月 1 日より集合住宅の名称が変更になります。

（現在）		（変更後）
サン・コーポラス瓜生	→	瓜生コーポ
あじさい団地	→	かみなかコーポ

この集合住宅の名称変更に伴い、自治会の名称も
サン・コーポラス瓜生から「瓜生コーポ」、
あじさい団地から「かみなかコーポ」に
変更となります。なお、住所地番は今まで通りです。

問い合わせ：総務課　TEL 0770-45-9109
　　環境安全課　TEL 0770-45-9126

福井県国際交流嶺南センター移転

福井県国際交流嶺南センターは
平成 29 年 3 月 26 日（日）に下記住所に移転します。
入り口はガラス張りで開放的になり、
広くなった交流コーナーは、憩いの場、国際交流団体等の相互交流の場としてご利用頂けます。

■新住所：敦賀市神楽町 2 丁目 2-4 アクアトム 2 階

■開館日：●火～土曜日
　　火・水・金・土（9:30 ～ 18:00）
　　木（9:30 ～ 20:00）
　　●第 1・3 日曜日（12:00 ～ 18:00）
　　※月曜日、国民の休日、第 2・4・5 日曜日、12/29 ～ 1/3 はお休みです。

問い合わせ : 福井県国際交流嶺南センター
TEL 0770-21-3455

時刻表　若狭町営バス常神・三方線

平成 29 年
4 月 1 日改正

★別所川（梅の里小学校）止まりの便の発着が、5 分早くなります。便数や、そのほかの時間帯などの変更はありませんが、平日予約便の時間帯など、今一度ご確認ください。

常神⇒三方駅⇒レイクヒルズ

	毎日	梅の里	平日予約	平日予約	平日予約
常　神	7:12	7:15	9:30	13:10	16:20
龍　宮	7:16	7:19	9:34	13:14	16:24
神　子	7:24	7:27	9:42	13:22	16:32
岬小学校前	7:26	7:29	9:44	13:24	16:34
小　川	7:28	7:31	9:46	13:26	16:36
遊　子	7:31	7:34	9:49	13:29	16:39
塩坂越	7:33	7:36	9:51	13:31	16:41
海　山	7:34	7:37	9:52	13:32	16:42
海山口	7:35	7:38	9:53	13:33	16:43
伊良積	7:38	7:41	9:56	13:36	16:46
世久津	7:41	7:44	9:59	13:39	16:49
別所川（梅の里小）	7:42	7:45	10:00	13:40	16:50
田中川	7:43		10:01	13:41	16:51
田井野	7:44		10:02	13:42	16:52
成　出	7:44		10:02	13:42	16:52
藤ヶ崎	7:46		10:04	13:44	16:54
縄文ロマンパーク	7:47		10:05	13:45	16:55
鳥　浜	7:49		10:07	13:47	16:57
鳥浜口	7:50		10:08	13:48	16:58
三方庁舎前	7:51		10:09	13:49	16:59
三方中学校	7:56		10:14	↓	↓
三方駅	8:00		10:18	13:53	17:03
三方駅口	8:01		10:19	13:54	17:04
観音前	8:02		10:20	13:55	17:05
古川	8:03		10:21	13:56	17:06
新中山	8:03		10:21	13:56	17:06
南気山	8:04		10:22	13:57	17:07
気山	8:05		10:23	13:58	17:08
美方高校前	8:06		10:24	13:59	17:09
レイクヒルズ	8:07		10:25	14:00	17:10

レイクヒルズ⇒三方駅⇒常神

	毎日	毎日	毎日	毎日
レイクヒルズ	11:50	15:10	16:10	18:15
美方高校前	11:51	15:11	16:11	18:16
レイクタウン上瀬口	11:53	15:13	16:13	18:18
気山	11:54	15:14	16:14	18:19
南気山	11:54	15:14	16:14	18:19
新中山	11:55	15:15	16:15	18:20
古川	11:56	15:16	16:16	18:21
観音前	11:58	15:18	16:18	18:23
三方駅	12:00	15:20	16:20	18:25
三方中学校	12:05	15:25	16:25	18:30
三方庁舎前	12:10	15:30	16:30	18:35
鳥浜口	12:11	15:31	16:31	18:36
鳥　浜	12:12	15:32	16:32	18:37
縄文ロマンパーク	12:13	15:33	16:33	18:38
藤ヶ崎	12:14	15:34	16:34	18:39
成　出	12:16	15:36	16:36	18:41
田井野	12:17	15:37	16:37	18:42
田中川	12:17	15:37	16:37	18:42
別所川（梅の里小）	12:19	15:39	16:39	18:44
世久津	12:21	15:41	16:41	18:46
伊良積	12:22	15:42	16:42	18:47
海山口	12:26	15:46	16:46	18:51
海　山	12:27	15:47	16:47	18:52
塩坂越	12:29	15:49	16:49	18:54
遊　子	12:32	15:52	16:52	18:57
小　川	12:35	15:55	16:55	19:00
岬小学校前	12:37	15:57	16:57	19:02
神　子	12:39	15:59	16:59	19:04
龍　宮	12:47	16:07	17:07	19:12
常　神	12:50	16:10	17:10	19:15

●「平日予約」と記載のある便は…土日祝：予約不要で、通常運行します。
平　日：予約のない場合は運行しません。
電話予約制で、予約のあったバス停間のみ運行します。
利用登録は不要で、どなたでも予約できます。

予約電話番号：0770-45-0251　レインボー観光自動車㈱

予約受付時間：平日 7：30 ～ 17：00

※土日祝は、予約受付をお休みします。
※乗車希望日時の 1 週間前～ 1 時間前までに、お電話ください。
※キャンセルする場合にも、お電話ください。

●「梅の里」便は、学校の休業日は運休します。
運休日：土日祝および3/２５～4/５、7/２１～8/３１、１２/２４～1/７
●「毎日」と記載のある便は、毎日運行します。電話予約は不要です。

平成 29 年度人間ドックのご案内

■募集要項

75 歳未満の町民 (昭和 18 年 4 月 1 日以降に生まれた方)

- 平成 28 年度人間ドックおよび脳ドックを受診された方は、平成 29 年度同じドックを受診することはできません。
- 平成 29 年度、特定健康診査を受診予定の方は、2 日ドックについては受診することができません。
- 会社などで受診機会のある方は、そちらをご利用ください。

■申し込み期間　**4 月 4 日 (火) ～ 5 月 12 日 (金)** まで当日消印有効　電話でも受け付けます

■申し込み～受診まで

①ハガキ、電話で申し込み

↓

②受付期間終了後に抽選を実施し当選者には電話連絡します

↓

③受診日の 2 週間前に案内文と利用券が届きます
受診案内・問診票・検査キットなどは病院から届きます

→ ④決定した日に病院で受診

申し込み期間内に、健康課に申し込んでください。
ハガキに以下の内容を記入して送付ください。

- 住所　・氏名 (ふりがな)　・生年月日　・性別　・ドックの種類
- 連絡が取れる電話番号 (つながらない場合は落選扱いとなります)

おひとり様 1 回の申し込みのみ有効です。
電話での受付時間：8：30 ～ 17：15(平日のみ)

5 月 16(火) ～ 17 日 (水) の 2 日間に、当選順に電話連絡します。
その際に、日程と病院を決定します。

公　立　小　浜　病　院			
2 日ドック (52,600 円)		脳ドック (33,200 円)	
実施日	定員	実施日	定員
6 月 29 日 (木) ～ 30 日 (金)	男女 1 名ずつ	8 月 29 日 (火)	2 名
9 月 25 日 (月) ～ 26 日 (火)	男女 1 名ずつ	9 月 26 日 (火)	2 名
12 月 18 日 (月) ～ 19 日 (火)	男女 1 名ずつ	10 月 10 日 (火)	3 名
		12 月 19 日 (火)	2 名
3 月　5 日 (月) ～　6 日 (火)	男女 1 名ずつ	1 月 23 日 (火)	2 名
		2 月 13 日 (火)	2 名
セット　81,480 円		3 月　6 日 (火)	2 名
	計 8 人		計 15 人

済　生　会　病　院			
2 日ドック (男性 55,200 円 / 女性 58,440 円)		脳ドック (38,600 円)	
実施日	定員	実施日	定員
6 月 14 日 (水) ～ 15 日 (木)	2 名	6 月 14 日 (水)	2 名
7 月 20 日 (木) ～ 21 日 (金)	1 名	9 月　4 日 (月)	1 名
8 月 16 日 (水) ～ 17 日 (木)	2 名	11 月　7 日 (火)	2 名
9 月　4 日 (月) ～　5 日 (火)	2 名	12 月　4 日 (月)	2 名
10 月 23 日 (月) ～ 24 日 (火)	2 名	1 月　9 日 (火)	2 名
11 月　7 日 (火) ～　8 日 (水)	2 名	2 月　21 日 (水)	2 名
12 月　4 日 (月) ～　5 日 (火)	2 名	3 月　14 日 (水)	2 名
1 月　9 日 (火) ～ 10 日 (水)	2 名		
2 月 21 日 (水) ～ 22 日 (木)	2 名		
3 月 14 日 (水) ～ 15 日 (木)	3 名	セット (男性 83,000 円 / 女性 86,240 円)	
	計 20 人		計 13 人

※自己負担額 (　) 内の料金を病院でお支払いください。　　…2 日ドックと脳ドックをセットで受診できる日

問い合わせ・申し込み：健康課　TEL 0770-62-2721

狂犬病予防注射のご案内

平成 29 年度の狂犬病予防注射の日程が決まりましたので、お知らせいたします。
狂犬病予防法において犬の飼い主は、
「犬を市町村に登録すること」、「年に 1 回狂犬病の予防注射を飼い犬に接種させること」が、義務付けられています。

※平成 29 年度の狂犬病予防注射から、福井県獣医師会の方針により、各会場に獣医師が 2 名帯同する体制に変更となりました。これに伴い、注射の時間と会場が前年度までと大幅に変更となりました。会場等のお間違えの無いようご注意いただくとともに、みなさまのご理解、ご協力をお願いいたします。

三方地域

4 月 20 日（木）

常神共同利用施設	午前　9:30 ～　9:50
漁協神子支所	午前 10:10 ～ 10:30
小川漁港倉庫	午前 10:50 ～ 11:10
遊子作業場	午前 11:30 ～ 11:50
海山管理所	午後　1:00 ～　1:20
食見駐車場	午後　1:40 ～　2:00
漁協世久見支所	午後　2:20 ～　2:40
西田公民館	午後　3:00 ～　3:30

4 月 21 日（金）

若狭町中央公民館	午前 9:00 ～ 10:00
ほっとはうす（旧明倫保育所）	午前 10:15 ～ 10:45
三方 B&G 海洋センター	午前 11:00 ～ 11:45
気山公民館	午前 12:00 ～ 12:30

4 月 23 日 (日) 三方地域予備日

若狭町中央公民館	午前 10:30 ～ 12:00

上中地域

4 月 19 日（水）

鳥羽公民館	午前　9:00 ～　9:45
瓜生公民館	午前 10:00 ～ 10:45
熊川公民館	午前 11:00 ～ 11:45
上中庁舎	午後　1:00 ～　1:45
野木公民館	午後　2:00 ～　2:45

4 月 23 日 (日) 上中地域予備日

上中庁舎	午前　8:30 ～ 10:00

●飼い主のみなさまへ

注射会場には、はがきに記載されている問診票に記入し、印鑑を押して、注射手数料 3,000 円と一緒にご持参ください。

※新規登録をする場合には、注射手数料の他に登録手数料 3,000 円が必要になります。

《重要なお知らせ》

・役場窓口だけではなく、各動物病院でも犬の新規登録及び注射済票の交付が行えます。
・安全のため、飼い犬を保定できる方が注射会場まで連れてきてください。

三方公民館の移転について

若狭町中央公民館耐震改修工事の完了に伴い、
下記のとおり三方公民館が移転します。

■移転日：平成 29 年 4 月 1 日（土）

■移転住所：
（旧）若狭町中央 1-1（若狭町働く婦人の家 内）
↓
（新）若狭町中央 1-2（リブラ若狭 内）

■連絡先：TEL　0770-45-9137
FAX　0770-45-9138

問い合わせ：教育委員会事務局　TEL 0770-45-2222

若狭町働く婦人の家について

平成 29 年 4 月 1 日より当施設の名称を廃止し、
管理運営を若狭町シルバー人材センターで行います。

施設の利用に関する問い合わせは、
若狭町シルバー人材センター（TEL 0770-45-9125）
までお願いします。

なお若狭町老人クラブ連合会事務局については、
今まで通り、施設 1 階にあります。

問い合わせ：総務課　TEL 0770-45-9109

平成 29 年度 調理師・製菓衛生師試験のお知らせ

平成 29 年度福井県調理師試験 実施要領

■試験日時：6 月 11 日（日）13：00 ～ 15：00
■試験会場：若狭湾エネルギー研究センター

■試験科目：食文化概論、公衆衛生学、栄養学、食品学、食品衛生学、調理理論
■願書：
受験願書等の用紙は、各健康福祉センターおよび福井県健康福祉部医薬食品・衛生課 で配布する。
■提出書類
調理師試験受験願書・写真・調理業務従事証明書・履歴書
■受験手数料：6,100 円
■願書等の提出先：当該地域を管轄する健康福祉センター

平成 29 年 度福井県製菓衛生師試験 実施要領

■試験日時：6 月 11 日（日）13：00 ～ 15：00
■試験会場：若狭湾エネルギー研究センター

■試験科目：衛生法規、公衆衛生学、栄養学、食品学、食品衛生学、製菓理論および実技（製菓 実技は、和菓子、洋菓子 、製パンのいずれか 1 つを選択）
■願書：同左
■提出書類：
製菓衛生師試験受験願書・写真・菓子製造業従事証明書または製菓衛生師養成施設の卒業証明書・履歴書・菓子技能士の 1 級または 2 級技能検定合格 証書
■受験手数料：9,400 円
■願書等の提出先：同左

問い合わせ：
福井県嶺南振興局二州健康福祉センター（生活衛生課）敦賀市開町 6- 5
TEL 0770-22-3747
福井県嶺南振興局若狭健康福祉センター（環境衛生課）小浜市四谷町 3- 10
TEL 0770-52-1300

後期高齢者医療制度のお知らせ

平成 29 年 1 月 25 日、高齢者の医療の確保に関する法律施行令の一部を改正する政令が公布され、平成 29 年 4 月 1 日より以下のとおり改正されることとなりました。

■ 所得割の軽減措置について

【対象者】賦課のもととなる所得が58万円以下の方

【変更点】**軽減割合が、これまでの 5割 から 2割 へ変更されます。**

■ 均等割の軽減判定基準所得について

対象者	世帯の総所得が33万円以下で世帯の被保険者全員が年金収入80万円以下(その他所得なし)の方	世帯の総所得が33万円以下の方	世帯の総所得が[33万円＋(*)27万円×世帯の被保険者数]以下の方	世帯の総所得が[33万円＋(*)49万円×世帯の被保険者数]以下の方
軽減割合	9割	8.5割	5割	2割
均等割年額	4,300円	6,500円	21,800円	34,900円
変更点	これまでと同じです	これまでと同じです	(*)**26.5万円→27万円に対象者枠が拡大します**	(*)**48万円→49万円に対象者枠が拡大します**

※世帯の総所得とは、被保険者と世帯主の総所得金額等の合計額のことです。

■ 被扶養者軽減措置について

【対象者】全国健保協会(協会けんぽ)、健保組合、共済組合等の被扶養者だった方
（国保、国保組合は含まれません）

【変更点】**均等割の軽減割合が、これまでの 9割 から 7割 へ変更されます。**

（世帯の総所得にある均等割の軽減割合が9割または8.5割に該当する方は、均等割の軽減割合は7割でなく、9割または8.5割となります。所得割はこれまでどおりかかりません）

※詳しくは 7 月上旬にお送りする「保険料額決定通知書」をご覧ください。

お問い合せ：福井県後期高齢者医療広域連合　TEL 0776-54-6330
若狭町福祉課　TEL 0770-62-2703

人のうごき（3月1日現在）

POPULATION　POPULATION　POPULA

人　口　15,409人（前月 -30)(前年 -269)
（男 7,430人　女 7,979人）

世帯数　5,046世帯（前月 -5)(前年 -21)

赤ちゃん（2月届出）

BABY　BABY　BABY　BABY　BABY

おなまえ	性別	保護者	集落
長谷　春弥（はるや）ちゃん	男	健一 さん	（常神）
澤　実里（みさと）ちゃん	女	幸成 さん	（岩屋）
山口　瑛万（えま）ちゃん	女	規孝 さん	（中村）
今井　心々音（ここね）ちゃん	女	大彰 さん	（佐古）
大塚　楓音（ふうね）ちゃん	女	佳史 さん	（高岸）
田辺　凪（なぎ）ちゃん	男	雅人 さん	（世久見）
桒原　朝陽（あさひ）ちゃん	男	浩幸 さん	（武生）
勢馬　紗（すず）ちゃん	女	浩史 さん	（市場）

ご　結　婚

WEDDING　WEDDING　WEDDING　WED

渡邊　寛紀 さん ♥	三久保　葵 さん	（下野木）
山形　信正 さん ♥	山本　英子 さん	（南前川）
座主　健之介 さん ♥	小島　弓佳 さん	（上瀬）
東　真也 さん ♥	谷　あゆみ さん	（南）
松宮　卓紀 さん ♥	森山　麻衣子 さん	（井ノ口）

ありがとう

THANKS　THANKS　THANKS　THANKS

◇ふるさと納税（2月）

冨山　徹 様	今井　章文 様
吉田　朋正 様	川瀬　祥子 様
久保田　吉則 様	田中　広 様
井上　昌子 様	熊谷　政和 様
早川　誠悟 様	宮川　雅至 様
早瀬　照子 様	匿名 63名 様
	合計 1,195,000円

今月の表紙

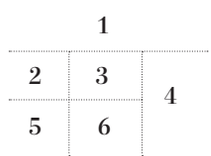

1　西浦地区の交流会
2　たたき網技術伝承会
3　Early spring's concert
4　伊勢ノ海 in わかさ
5　梅まつり
6　人権意識高揚大会

広報わかさは、町民の皆さんに
話題と情報の提供を中心に構成しています。
より良い広報紙にするために、
皆さんからのご意見を募集しています。
広報わかさについてのご意見やご提案を
お寄せください。

【郵便】
〒919-1554
若狭町兼田21-8 NPO わかさ Reco.

【ファックス】
番号：050-3730-7496

くらしのカレンダー 4月

■子育てのこと　■相談ごと　■健康のこと

1 土 2 日		
3 月		
4 火		
5 水		
6 木	1歳6か月児健診　受付13:00～13:20三方保健センター	
7 金		断酒グループ（AA）19:00～20:00 パレア若狭
8 土 9 日		
10 月		健康体操教室　13:30～15:00 歴史文化館
11 火		心配ごと相談　9:00～12:00 地域福祉センター泉 法律相談　13:00～16:00 地域福祉センター泉 行政相談　9:00～12:00 三宅公民館 こころの悩み相談室 13:30～15:00 三方保健ｾﾝﾀｰ 楽々健康体操教室　10:00～11:30 三方保健センタ
12 水	10か月児育児教室　受付9:30～9:40 三方保健センター 12か月児育児教室　受付9:30～9:40 三方保健センター	人権相談　9:00～12:00 歴史文化館
13 木	赤ちゃん広場(ﾍﾞﾋﾞｰﾏｯｻｰｼﾞ[自由参加])10:00～12:00 パレア若狭ｷｯｽﾞﾙｰﾑ	バランスボール教室　13:30～14:30 歴史文化館
14 金	2歳児歯科健診・食の教室　受付9:00～9:15 パレア若狭 にこにこ交流会（ベビーダンス）9:30～11:30 西田公民館	健康体操教室　10:00～11:30 三方保健センター 断酒グループ（AA）19:00～20:00 パレア若狭
15 土 16 日		
17 月		健康体操教室　13:30～15:00 歴史文化館
18 火	あそびにきてね　9:30～11:30 梅の里保育園	行政相談　9:00～12:00 地域福祉センター泉 楽々健康体操教室　10:00～11:30　上中庁舎
19 水	にこにこ広場(手作りおやつ)9:30～12:30 岬保育所 ママカフェ(野木ミニすく)9:00～11:30 野木公民館	
20 木	3歳児健診　受付13:00～13:30 三方保健センター	
21 金	にこにこ交流会（助産師さんのお話と計測）9:30～11:30 西田公民館	健康体操教室　10:00～11:30 三方保健センター 断酒グループ（AA）19:00～20:00 パレア若狭
22 土 23 日		
24 月		健康体操教室　13:30～15:00 歴史文化館
25 火	あそびにきてね　9:30～12:30 岬保育所	こころの悩み相談室 13:30～15:00 三方保健ｾﾝﾀｰ
26 水	にこにこ広場（リトミック）9:30～11:30 梅の里保育園 4か月児健診・離乳食教室　受付13:00～13:15 パレア若狭	
27 木	7か月児育児教室　受付9:30～9:40 パレア若狭	バランスボール教室　13:30～14:30 歴史文化館
28 金	すくすく広場(ふれあいあそび)［要予約］10:00～12:00 中央公民館 にこにこ交流会（絵本の読み聞かせ）9:30～11:30 西田公民館	断酒グループ（AA）19:00～20:00 パレア若狭 健康体操教室　10:00～11:30 三方保健センター
29 土		
30 日		

※ストレス・心の相談は随時受付（お問い合わせは子ども若者サポートセンターまで）

3歳でーす♪

このコーナーでは、3歳を迎える町内にお住まいのお子さまに登場していただいています。
なお、ご応募いただいた方のみ掲載しています。今回は平成26年4月生まれの3歳になるお子さまです。

◀鈴木 康太（こうた）くん
4月9日生まれ（玉置）
親：雄輔・絵美さん
ねえね、にいにが大好き♡
4月から保育園頑張ります。

掲載者募集中でーす

次回は平成26年5月生まれのお子さまが対象です。
■応募方法：お写真、25字以内のコメント、生年月日、ご両親のお名前、ご連絡先を添え、総務課または上中サービス室へご提出ください（下記メールアドレスへの送付もOK）
■応募締切：4月6日（木）必着
■問い合わせ：総務課　Tel：0770-45-9109 / Mail：soumu@town.fukui-wakasa.lg.jp
※メールで送付いただく場合は、受信確認のため、必ずお電話ください。

文芸ひろば

＜若狭膳俳句会＞

雪の夜や時報の音の透き通る　内藤美子（安賀里）
雪晴や天は紺碧地は真白　岡本叡（下夕中）

＜やよい句会＞

人をみな猫背にさせて董展　原田想子（大鳥羽）
散髪をして少年は卒業す　松宮紅雲（大鳥羽）

＜かをり歌会＞

音もなく止む事もなくふはふはと　中村りゑ子（気山）
一日降りつぐ白魔の恐怖

天上の雪尽きしやと思ひしに　山口賀代子（気山）
村中今日も雪に埋もるる

＜上中短歌会＞

あぢさいの白木となりたる先端の　岡本小百合（安賀里）
秋空に向き若葉出でたり

待ち佗びしクラス会は明日となり　川端美代子（日笠）
久しく着てみる赤きブラウス

＜ほっと川柳＞

いい人をやめて本音の一人旅　吉田美由紀（脇袋）
いい人と言われてそっと胸に聞く　山本光子（兼田）

＜若狭町冠句の会＞

胸張って宝育てた枯れ乳房　今井絹梅（伊良積）
生きた跡話の随所に出る遺徳　小林岑子（三田）

「年縞・健康、しまっていこう」訪問

勢馬 美智恵さん（仮屋・78歳）

♪ひとこと…
「今日が一番いい日」と思って、毎日を過ごしています。バランスボールサークル仲間、募集中！

“70代の今も、現役で若々しい、あでやかな茶華道の先生”
その秘訣は、自分のからだをよく知り、大切に管理していくことの積み重ねにあり！

―ご自身の健康づくりに力を入れ始めたきっかけは？

「茶華道教室の講師」という座り仕事を生業としているため、正座ができることが必要です。膝や腰を傷めないために筋力をつける目的で、60代の時、町のバランスボール教室に参加しました。それをきっかけに「いいことやし、やろうや」と自主的なバランスボールのサークルを始め、15年続けています。

―具体的な取り組みは？

月に2回、第2・第4木曜日、午後1時半～2時半の1時間、若狭町歴史文化館2階のホールでバランスボールの運動をしています。指導される先生や参加者とお話しながら、音楽に合わせて体を動かすことが楽しく、無理せず自分にできる範囲で行えることが魅力です。

他には週2～3回、筋トレをしに健康体操教室も利用します。毎月測定があり、「体年齢が65歳」といわれると、嬉しくなります。

また食べることが楽しみなので、むし歯をひどくし歯を失うことにならないよう、2か月に一度は歯科医院で歯の掃除をしてもらいます。

町の健康診断も毎年1回受けており、血圧が高めだと気付きました。主治医の先生にも町の健診結果をみてもらっています。塩分と糖分を控えられると、いい結果が出るかなと思っています。

―効果が表れてきたことは？

運動を週に2～3回続けることで、片足立ち1分、腿上げ100回ができる力を維持できています。

―年縞・健康、しまっていこう作戦にメッセージを！

続けることが大事。続けるコツは、①出来る範囲で楽しんですること、②決められた時間が来たらダラダラせずスパッと終えること、③いろんな年代の人と会って話を聞き交流すること、です！

昨今、「自分の健康は自分でつくる」との考え方のもと、健康づくりを実践する人が増えています。

「しまっていこう訪問シリーズ」では、健康づくりに取り組み、変化が表れ始めた方を訪問し、紹介していきます。あなたのまわりにも健康づくりをがんばっている方、いませんか？ぜひ健康課まで情報をお寄せください！　**健康課　TEL 0770-62-2721**

伊勢ノ海部屋inわかさ！

2月18日、熊川小学校の体育館は、お相撲さんを見ようと集まった大勢の人で賑わいました。おばあちゃんが熊川出身の勢関が所属する伊勢ノ海部屋の親方夫妻、勢関、錦木関、部屋の若い衆と呼ばれる力士達、そして普段あまり目にすることのない力士の髪を整える床山さんと呼び出しさん、マネージャーさんが、揃って熊川を訪れました。

体育館では力士たちが普段行う相撲体操、模擬取組、お客さんとの相撲、床山さんの大銀杏の髪結い、呼び出しさんのはね太鼓の実演などが行われました。

相撲体操

髪結い

はね太鼓

お昼は、伊勢ノ海部屋のちゃんこ鍋と、熊川葛等の特産食材を使った薬膳ちゃんこ鍋の振る舞いがあり、来場者はボリューム満点の鍋でお腹がいっぱいになったところで、「雪上の大相撲大会」が開催されました。

部屋の若い衆も裸足で雪上に設えられた土俵に上がり、「寒い！冷たい！」を連発しながら取組み、来場者は大喜びしていました。

雪上相撲は、一般男子、一般女子、小学生等の5つの部に分かれて行われました。

〈雪上相撲優勝チーム〉

一般男子：新道消防
一般女子：木中橋チーム
小学生男子：どすこい上中JBC
小学生女子：熊女
小学生低学年：とったれ上中JBC

雪上の大相撲大会

翌19日には、パレア若狭で交流会が行われました。会場いっぱいの約400人が大きな拍手で伊勢ノ海部屋をお迎えしました。

この日は勢関の若狭町ふるさと大使就任委嘱式も行われ、勢関は「第2のふるさとの大使に任命していただき本当にうれしい」とあいさつしました。

トークショーのコーナーでは、勢関と錦木関が、伊勢ノ海部屋での1日のスケジュールや食事についてなどを話しました。ちゃんこ鍋には鶏肉を入れ、「2本足で立つ」というゲンを担ぐなどの裏話も飛び出し、客席からは驚きの声や笑いが起こっていました。

勢関と錦木関は参加者からの質問にも朗らかに答え、あたたかい交流会となりました。

パレアでのトークショー

開会のあいさつを行う森下町長

原子力発電所の情報を共有

原子力発電所の関係者から説明を受け情報共有をはかる「原子力発電若狭町環境安全対策協議会」が 2 月 15 日、若狭町歴史文化館で開催されました。 原子力規制庁や電力事業者による発電所の現状や安全対策についての説明に、参加した同協議会委員約 30 名は真剣な表情で耳を傾け、避難やヨウ素剤配布などについて質問や意見が出されました。

また若狭町からは、美浜発電所 1・2 号機と敦賀発電所 1 号機の廃止措置計画に伴い、「原子力発電所に係る安全確保等に関する協定」等の内容に「廃止措置」等の文言を加え、平成 29 年 2 月 10 日に改定したことが報告されました。

それぞれのやさしいきもち発表

「若狭町人権意識高揚大会 “ やさしいきもち ” になろうよ」が 2 月 19 日、パレア若狭で開催されました。第 1 部では人権メッセージの標語、詩、絵手紙、作文、それぞれの部の表彰と発表が行われました。上下渚紗さん (みそみ小 6 年) は、トム・クルーズさんが文章をうまく読めない障害を越え活躍していることを例に挙げ、「個性を認め、受け入れ、自分も周りの人の力になれる存在でありたい」という作文を発表しました。

第 2 部は、俳優の水澤心吾さんによる「決断命のビザ “SEMPO” 杉原千畝物語」と題した人権講演会で、水澤さんは、千畝が葛藤の末ビザを発行する鬼気迫るシーンの一人芝居を演じ、人間の根底にある愛について語りかけました。

上下さんの作文発表

人形劇も地域みんなで楽しみました

冬の岬に笑顔がいっぱい！

2 月 22 日、岬保育所で「子どもとおじいちゃんおばあちゃんとの交流会」が開催されました。これは西浦地域づくり協議会と梅の里保育園が共催する毎年恒例のイベントで、岬保育所と梅の里保育園の園児、西浦地区のおじいちゃん、おばあちゃん、地域の方が集まり、「人形劇団まる」(敦賀市) による人形劇を鑑賞したり、園児のお遊戯発表、餅つきなどで、笑顔あふれる時間を過ごしました。

歌やダンス、餅つきなどに子どもたちが一生懸命に取り組む様子を、地域の人たちはあたたかく見守り、最後につきたての餅を一緒に味わいました。

網の仕立て方を熱心に指導する吉田さん

「たたき網」技術次世代へ

三方湖の冬の風物詩「たたき網漁」。この漁で使われる網の作り方を学ぶ技術伝承会が、三方五湖世界農業遺産推進協議会と鳥浜漁業協同組合の共催で 2 月 26 日に開催されました。現在、たたき網漁を行っているのは 6 人、網を作ることのできる漁業者は、松村勇さんと吉田良三さんの 2 人。将来に向けて技術が引き継いでいけるようにと、漁協の組合員や漁に興味がある人を対象に行われました。

網の端のたるませ具合や、浮きの幅の調整、結び目が緩まない方法など、経験者ならではの秘訣を含んだ指導に、参加者は手元を見ながら真剣に聞き入っていました。

気合の踏み込み・かけ声勇ましく

2 月 26 日、若狭町少年剣道大会が開催され、保育園年長児から小学校 6 年生まで、71 人の選手が参加しました。裸足の剣士たちが、「面！」と気合いの入った声とともに冷たい床を踏み込む音が響く中、応援する監督や親御さんの声が飛び、体育館には緊張した空気が張り詰めていました。

＜結果＞

■団体男子：優勝　剣誠館 / 次勝　きらやま / 三位　気山 B、西部 A ■団体女子：優勝　向笠 A/ 次勝　きらやま A/ 三位　剣誠館、西部 A ■個人男子優勝：6・5 年　武長孝要 (西部)/4 年　筧翔太朗（きらやま）/3 年以下　深川幸希（気山）■個人女子優勝：6・5 年　河原奈那美 (向笠)/4 年　中西光咲 (向笠)/3 年以下　江戸唯愛 (剣誠館)

俊敏な動きで戦う選手たち

「さばの日」に集う商い交流会

日本遺産に登録され注目が集まる鯖街道で、ビジネスやまちづくりなどの活動を行っている人のマッチングイベント「鯖街道商い交流会」が、「さば」にちなんだ 3 月 8 日、パレア若狭で行われました。

参加者は、奈良文化財研究所の渡辺晃宏氏から鯖街道の歴史について、大分ブランドクリエイト（株）の但野智尚氏から地域資源の活用について学びました。

その後、鯖街道や鯖をテーマに新しい取り組みを行っている 4 者がプレゼンテーションを行い、商品の試食をしながら参加者同士が意見交換などの交流をしました。

試食などをしながら参加者同士が交流しました

町のおいしいものが並び大勢の人でにぎわいました

若狭の自然、お菓子で感じて

お茶請け菓子「さとうみのさざなみ」が完成しました。三方五湖と若狭湾のさざなみをイメージした波模様の生地に、福井梅のジャムとホワイトチョコレートをサンドしたクッキーです。

若狭を訪れた観光客が宿で一息ついた時、町を知ってもらうきっかけとなるよう工夫されています。ロゴマークは若狭の W、三方五湖の M などをモチーフにし、波や縄文模様を彷彿とさせます。

町内の民宿や旅館経営代表者らでつくる「おもてなしプロジェクト」のメンバーが、昨年 6 月から開発ミーティングを重ねてきました。 プロジェクトメンバーで、道の駅三方五湖の宇野早希店長は「自然豊かな若狭のイメージが、商品の色々なところから伝われば」と話しました。

県で開催された音楽コンクールでも入賞した「Coro.Piacere☆」

町に春を呼ぶ♪梅まつり

春らしい陽気に包まれ、梅の花も 5 分咲きとなった 3 月 4 日・5 日の両日、梅の里会館で梅まつりが開催されました。駐車場に張られたテントでは町内の産物が販売され、町内外からの来場者が列を作って購入する姿が見られました。

一角では、地域おこし協力隊のメンバーが剪定して集めた梅の花枝を、若狭路女将の会が来場者にプレゼントをしたり、若狭東高校の生徒が梅や葛を使ったお菓子を並べたりするなど、地域とさまざまな団体とのコラボレーションも見られました。両日行われた JA 役員と五湖レンジャーによる餅まきには、会場が溢れかえるほどの人が集まり、一斉に手を伸ばして受け取ろうとしていました。

今後、県内外イベントや町内の民宿、道の駅などで取り扱いがスタート！

べんがら色の世界で音楽に浸る夜

3 月 4 日、水月花のロビーで「Early spring's concert」が行われました。この催しは、これまで若祭や名水まつりなどで披露してきたべんがら和灯篭の幻想的な灯りの魅力をもっと町の人に知ってもらいたいと、若狭町まつり実行委員会が企画したもので、昨年の 11 月から準備をしてきました。

冬の季節に観光で訪れた人にも楽しんでもらいたいと水月花で行うのは 4 回目。今年は、町内の小学生 5 人の「Coro.Piacere☆」の歌で始まり、町内の音楽グループ「ONE STEP」、篠笛音楽グループ「椿」の 3 組の演奏が行われました。

町内の住民はもとより、水月花の宿泊客も大勢集まり、美しい音色とべんがら色の空間に浸っていました。

県民スポーツ祭協力事業

食/祭/海/道/ 若狭路

第13回

わかさあじさいマラソン

ハーフ・10km・5km・3km・2km

4/21(金) お申込み締切り

走れわかさ路 ひろがれ未来!

6/4(SUN)

若狭町立野木小学校グラウンド発着

大会要項(申込書)のご請求/お申込みに関するお問合せ先
わかさあじさいマラソンエントリーセンター
〒675-1317
兵庫県小野市浄谷町2923-2
アスリートビル ㈱チョッパー内
TEL.0794(70)8200

大会に関するお問合せ先
わかさあじさいマラソン大会事務局
〒919-1393
福井県三方上中郡若狭町中央1-1
TEL.0770(45)2222

ゲストランナー
大南 敬美/博美 姉妹

1975年11月生まれ。福井県出身。現:ユティック所属。
ロッテルダムマラソン優勝(02年:敬美/07年:博美)
03年名古屋国際女子マラソン優勝(敬美)
02年釜山アジア大会マラソン銅メダル(博美)etc.
日本を代表する長距離・マラソンランナー姉妹。

※現金でのお申込み方法については、ご面倒をおかけしますが、大会チラシの払込取扱票に必要事項を記入し、最寄りの郵便局にてお申込み下さい。

広報わかさ 2017年4月号 / 平成29年3月21日発行　発行:若狭町 / 編集:NPOわかさReco.
〒919-1393 福井県三方上中郡若狭町中央第1号1番地 TEL 0770-45-9109 / http://www.town.fukui-wakasa.lg.jp