

# 広報 わかかさ

Public-relations Wakasa

2

2007

No. 22

どう？わたしたちの新しい保育園  
木のいりにおいがするよ！  
すでにお気に入り(๑)



77人の園児をはぐくむ

# とばっ子保育園 完成

## 心はずませ、新生活スタート

とばっ子保育園が1月4日に開園しました。鳥羽保育所から名称も変更し、子どもたちは新しい施設での生活を始めています。遊戯場の天窗をはじめ、各保育室の大きな開き戸からは日の光りがさんさんとそそぎ込み、1日中暖かい室内です。保育室や廊下、遊戯場などの床板にはすべてヒノキが張られ、園児たちが歩くたびに木のぬくもりを感じることができます。

園庭には砂場はもちろん、プールや鉄棒、丸太遊具などを設置。動物小屋ではチャボなどが飼育され、生き物と触れ合い、命の大切さを学びます。「園児たちも大喜びで、園内探検をするなど楽しんでいきます。園児たちにとってここが新しい生活の場となるように保育園をつくっていきたい」と話す中畑恵子園長。1月13日に行われたしゅん工式で千田町長は「地域の皆さんに喜んでもらえるような子育て支援施設を目指して、職員の資質向上に努めたい」とあいさつしました。それでは元気いっぱいの園児たちと施設を紹介します。



1月13日に行われたしゅん工式

とばっ子保育園の名称は昨年5月に公募し、118作品の中から選ばれました。躍動感のある生き生きとした子どもたちをイメージして、「大きく羽ばたく鳥のように、元気いっぱいに伸び伸びと育つように」との願いが込められています。



円形をした玄関

## 孫も大喜び 池田とき江さん

「園内は日当たりがよく、木のおいもして、温かみのある施設。孫も喜んで保育園に通っています。年長組の孫にとって、3か月でも新しい施設に入れたのは嬉しい」と池田さん(海士坂)



個別ロッカーが設置された保育室

## とばっ子保育園 全体図



所在地：大鳥羽 38-36-1  
構造：造：木造瓦葺平屋建  
総事業費：2億4,726万円(国庫補助費含む)

敷地面積：5,864.16㎡  
延床面積：543.48㎡  
園庭面積：1,668.44㎡



玄関に取り付けられた風見鶏



乳児用の園庭



園児が書いた絵画を展示



給食の時間はいつも楽しみ



木質材料を使ったストーブを設置



園児の給食はここで作られます

木のぬくもりを感じ、太陽をいっぱい浴びて

# 大きくな～れ！



動物小屋



光りがそそぎ込む遊戯場



砂場は園児たちのお気に入り

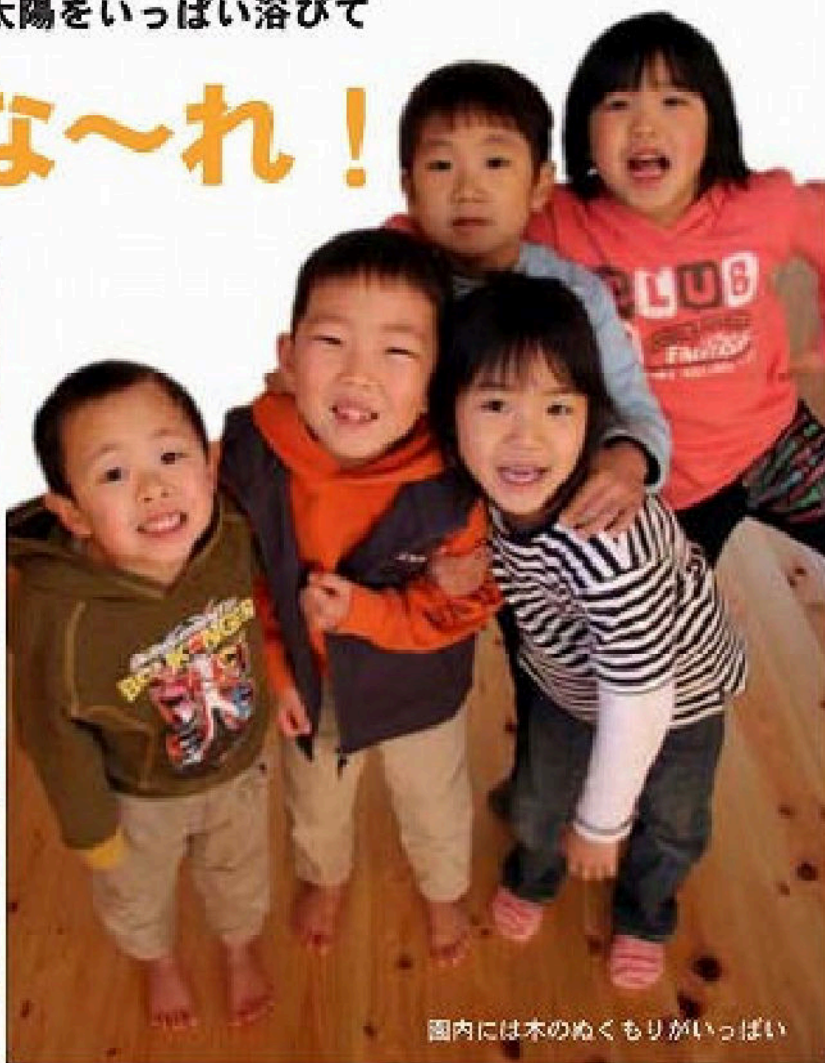

園内には木のぬくもりがいっぱい



！君が代を伴奏する新成人の  
長田麻衣さん(湯山)

一新成人を代表して千原町長から成人  
証と記念品を受け取る平谷彰次さん  
(市場)と大下智也さん(倉見)



## 自覚・責任・感謝の心 197 人の新成人誓う

2007 年 若狭町成人式

1月7日、パレア若狭で若狭町成人式が行われました。式典では杉谷教育長が「お世話になった方や恩を受けた方に感謝しお返しをすることも大切ですが、これまでお世話になった分を、困っている人や援助を求めている人に支援したり、良い地域づくりのためなどに力を尽くすことも心がけてください」と式辞。その後、成人証や記念品の授与などが行われ、大人の門出を祝いました。



**正木雄一**さん(天徳寺)

成人式を終えましたが、まどまど親に頼っているのが、一人前の大人になった気がしません。今は電気電子系の大学に通っているので、将来何か開発できたらいいと思います。



**藤本寛之**さん(東黒田)

東洋大学の陸上競技部で長距離をやっています。今年の箱根駅伝では給水係など応援側でしたが、卒業するまでに出場したいです。駅伝は仲間たちみんなで走るので楽しいです。

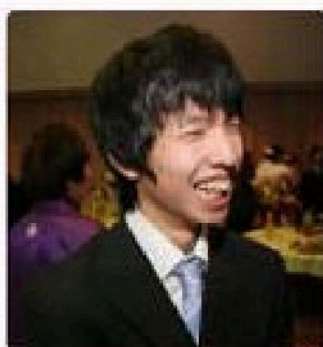

**山本尚史**さん(気山)

お年寄りの方が好きだし、役に立ちたいという気持ちがあり、介護福祉士を目指しています。来賓の方が言われたように、失敗を恐れず、日々チャレンジ精神を持ちたいです。

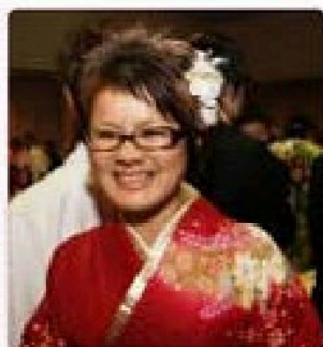

**田辺美貴**さん(三田)

久しぶりに同級生に会いましたが、結婚していたり、子どもがいたり、人生の先輩になっていてすごいなと思いました。将来、体育の先生として地元に戻ってきたいです。



# 20歳になったら国民年金

国民年金は、老後の生活を保障する老齢年金だけでなく、病気や事故で障害が残ったときの障害年金や、一家の働き手が亡くなったときの遺族年金など、不測の事態に備えるために、みんなで保険料を出し合い、支え合う制度です。

国内に住所がある20歳以上60歳未満のすべての人は、法律上、加入が義務付けられています。学生の皆さんも、20歳になったら、必ず国民年金に加入しなければなりません。



## ■国民年金の加入者は3種類

### ★第1号被保険者

自営業者、農林漁業者、学生、無職の人が加入

### ★第2号被保険者

会社員、公務員など厚生年金保険や共済組合に加入している人が加入

### ★第3号被保険者

第2号被保険者に扶養されている配偶者が加入

## ■加入の届出は

第1号被保険者に該当する場合は、住民票のある市町村役場に届出します。第3号被保険者に該当する場合は、配偶者が勤務する事業所の事業主を経由して、社会保険事務所へ届出します。

## ■国民年金保険料の納付方法は

保険料は月額13,860円(平成18年度価格)です。保険庁から送付される納付書で、お近くの金融機関やコンビニエンスストアで納めてください。便利な口座振替制度もあります。

## ■国民年金保険料が納められないときは

学生の皆さんには、卒業後に後払いができる「学生納付特例制度」をお勧めします。その他、収入がない人や、収入が少ない人は、「全額免除制度」「一部納付(免除)制度」に、また30歳未満の人は「若年者納付猶予制度」に該当する場合があります。

## ●問い合わせ

住民課 (TEL 0770-45-9106)

敦賀社会保険事務所 (TEL 0770-23-3666)

新成人を代表して誓いの言葉を述べる成人式実行委員長の山白麻衣さん(三宅)



## 【誓いの言葉(抜粋)】

本日を境に一人の成人として広い視野を持ち、社会生活においても自覚と責任、そして日々感謝の心を持って行動していくことを誓います。私たちが育った町は、若狭町として生まれ変わりました。今まで以上に、人との出会いやつながりが増え、私たちが活躍する場が広がってきたことを実感しています。今後自分とふるさとに誇りを持ち、成人としてそれぞれの立場で、地域発展のために努力していきたいと思えます。



式典後にJAわかさ三宅基幹支店で行われた祝賀会

## 小林麻衣子さん(新道)

難しいことなどを理解しなければならなかったし、いつまでもチャレンジする気持ちを持った大人になりたいです。今はエステティシャンを目指して学校に通っています。



## 今井佐紀さん(佐古)

20歳になったので、大人の自覚を持って行動したいです。三方、上中の合同開催は、人数も多くにぎやかで良かったです。進学先ではダンスサークルに入って楽しんでいます。



ちびっ子から大人までみんなで聴こうクラシック

## 『クラシックって、なあに？』

2月18日(日) 14:00 開演

【全席指定】大人1,500円、学生 500円(4歳以上)

出演：トリオ・アッサンブラージュ

釋伸司 (ヴァイオリン)

山岸孝教 (チェロ)、釋智美 (ピアノ)

主な演奏曲目：

- \* 「四季」より冬 第2楽章…ヴィヴァルディ
- \* ピアノ三重奏第1番変ロ長調 Op. 8…ブラームス
- \* 「動物の謝肉祭」より白鳥…サン＝サーンス  
ほか、バッハ、モーツァルト、ベートーヴェン、  
ビートルズなど

### ◎ピアノトリオワークショップ

入場  
無料

日時/2月17日(土)14:00～

トリオ・アッサンブラージュによる室内楽指導。初級から上級まで嶺南地域から6名が、トリオ・アッサンブラージュと共演します。若狭町からは大崎日菜子さん(相田)が出演します。どなたでも聴講できます。

小さいお子さまも興味を持って聞いていただけるように、奏者の楽しいお話を交えたコンサートです。



山岸孝教



釋伸司



釋智美

チケット好評発売中

## 『オーボエ&ギター スーパープレイ・ヨラボレーション』

3月4日(日) 14:00 開演

【全席指定】大人1,000円、学生 500円

出演：古部賢一(オーボエ)、鈴木大介(ギター)

主催：若狭町・福井県・財団法人三井住友海上文化財団  
※このコンサートは、財団法人三井住友海上文化財団の助成により、低料金に設定しています。

日本を代表するオーボエ奏者の一人、古部賢一。新しい世代の音楽家として常に注目され、NHK-FM「気ままにクラシック」でパーソナリティを務めているギタリスト、鈴木大介。この2人の息の合った楽しいトークと、幅広いレパートリーによる魅力たっぷりのステージをお聴き逃しのなく！



鈴木大介



古部賢一

チケット好評発売中

スーパーピアノデュオが贈る楽しいコンサート  
『ピアノDEパーティー!』

3月24日(土) 14:00 開演

【全席指定】大人2,000円、高校・大学生1,000円  
小・中学生500円

出演：デュエットウ かなえ&ゆかり

1998年、第3回 Music & Earth国際器楽コンクール第1位のピアノデュオ“デュエットウ かなえ&ゆかり”が若狭町に初登場！ピアノ教室で人気の「ブラグミュラー 25」の練習曲集の中の有名曲を、ピアノデュオ用に編曲して初披露します。



デュエットウ

チケット好評発売中

バレア若狭1周年記念コンサート

『モーツァルトの夕べ』

4月29日(日) 18:00 開演

【全席指定】大人4,000円、学生2,000円

指揮：飯森範親

出演：大阪センチュリー交響楽団

ピアノ：今川裕代

バレア若狭のオープン1周年を記念した、昨年に引き続き、皆さんおなじみの「飯森範親」指揮でのオーケストラ公演。福井市出身の国際的ピアニスト今川裕代も共演します。

今川裕代



飯森範親

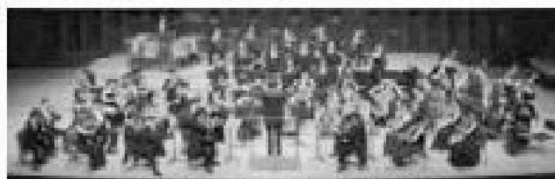

大阪センチュリー交響楽団

2月1日 チケット発売

バレア若狭ギャラリー

『私の年賀状展』

2月11日(日) まで

町内外からご応募いただいた年賀状展です。

『第1回若狭町小学生絵画展』

2月16日(金)～3月4日(日)まで

町内小学校の各学年の児童が描いた絵画展です。

チケットの受け付けは  
9:00～18:00 まで

(火曜日は音楽ホール・図書館はお休みです)

〒919-1541 若狭町市場 18-18

- チケット受付専用 TEL 0770-62-2506
- バレア若狭管理課 TEL 0770-62-2508
- バレア若狭図書館 TEL 0770-62-2505

E-mail:parea@town.fukui-wakasa.lg.jp

# まちの話題

## 姉妹都市になりましょう

モンゴル・セレンゲ県から県知事が来町(12/19)

ロシア国境付近の都市、モンゴルのセレンゲ県からバヤルマグナイ県知事ら県の幹部が若狭町を訪れました。セレンゲ県では農畜産業が盛んで、知事らは彌南牧場やかみなか農楽舎などを視察。三方五湖や日本海などの自然環境にも感激していました。三方庁舎で千田町長や井口議長と面談した県知事は、「ぜひ姉妹都市になり、農業技術の研修や青少年交流をしましょう」と友好的でした。

資料をもとにセレンゲ県の紹介をするバヤルマグナイ県知事(右から3番目)



## 岩屋・田上・東黒田で用地契約

舞鶴若狭自動車道用地契約(12/26)

舞鶴若狭自動車道の小浜西-敦賀間約50kmのうち、岩屋・田上・東黒田地区の用地交渉がまとまり、田上コミュニティセンターで調印式が行われました。3地区を合わせた区間延長は約1.9km、用地取得面積は約5.4万㎡、地権者35人です。式では、地権者会代表が契約書に調印。各地区の航空写真が地権者会に贈られました。小浜西-敦賀間のうち、残る佐古地区との用地契約調印も近々行われる予定です。



田上コミュニティセンターで行われた調印式

## 鳥羽保育所の歩み 懐かしお

懐かしの写真展(12/18~27)



とばっ子保育園への移転に伴い閉所する鳥羽保育所で、懐かしの写真展を開催。地域の皆さんにも懐かしんでもらえるよう一般公開しました。昭和37年の開所当初から昨年までに保育所で撮影され、保管されていた写真約250枚を展示。何度も足を運ぶ地域の人や、虫めがねを持参してじっくり見るお年寄りなどでにぎわいました。

今も昔も変わらない園児の笑顔



## 荒天の中 機敏な**動作**を披露

### 上中消防団出初式(1/8)

### 三方消防団・防犯隊三方連隊合同出初式(1/8)

三万・上中でそれぞれ新春恒例の出初式が行われました。上中消防団出初式には消防団員や上中分署職員ら約160人が参加。パレア若狭前駐車場で一斉放水や分列行進などきびきびとした動作を披露しました。

三方消防団出初式には、消防団員や防犯隊三方連隊、三方消防署職員ら約170人が参加。はず川では一斉放水が、三方庁舎前道路では分列行進などが行われました。降りしきる雨の中、団員らは真剣な表情で式に臨み、防災への意気込みを新たにしました。

上中消防団の分列行進  
(パレア若狭前)



三方消防団らの分列行進  
(三方庁舎前)



はず川で行われた三方消防団の一斉放水



神前で誓い言葉を述べる松岡喜栄副支部長



## この1年の無事故を**願**って

### 若狭町交通安全祈願祭(1/9)

交通安全祈願祭が宇波西神社で行われ、関係者約30人が今年1年の交通安全を祈願しました。主催者を代表して若狭交通安全協会 上中支部の松岡喜栄副支部長は、「安全で安心して暮らせる町となるまで、自らが交通安全運動の推進者としての責務を果たしていきます」と誓いの言葉を述べました。また、敦賀警察署の斎藤善彦署長は「管内の交通事故死亡者の約6割は高齢者。今後も高齢者対策をはじめ、交通ルールやマナーを守ることを重点的に取り組みたい」とあいさつしました。

# 和

～なごやかに～

若狭町長 千田千代和

## 「新しいまちづくりに向けた1年に」

若狭町が誕生して1年10か月が経過し、私に与えられた任期も折り返し点を迎えようとしています。

今年1年は、今日までの住民の皆さんのご厚情に感謝し、これまでの反省を踏まえながら、将来の若狭町を見据えた町政への取り組みが必要な大事な1年です。

まずは、3つのゾーンに拠点を置く「行政機能の確立」です。これまでの分庁方式を見直し、主たる「行政ゾーン」を三方庁舎に、数多くの文化遺産や文化財を機能させるための「文化ゾーン」をパレア若狭周辺に、福祉健康課や子育て支援課、町社会福祉協議会と上中病院を含めた「福祉ゾーン」の中心を上中庁舎に置き、4月1日から新しい体制で取り組みます。機構改革初年度となる今年が最も重要な年と位置付け、職員にも一層の厳しさと期待感を実感できるよう、そして町民の皆さんに少しでも喜んでいて

いただけるような新しいまちづくりのスタートの年にしたいと思えます。

次に、羅鶴若狭自動車道の三方湖辺のパーキングエリアに併設して、「ハイウェイオアシス」の整備計画を進めたいと考えています。嶺南全体の悲願である羅鶴若狭自動車道が平成26年度に全線開通する予定です。町内全域の用地買収も今年3月末までに完了見込みで、ご協力いただいた多くの地主の皆さんに心からお礼を申し上げます。

3点目に、今津-上中間の新線、「琵琶湖若狭湾快速鉄道」の推進です。400億円を超える多額の建設費が必要ですが、嶺南地域から京阪神への通勤通学、京阪神や中京方面から湖西線・北陸本線経由での観光客の入り込み、定住人口の増加など、わずか19キロメートルの新線の持つ効果は計り知れません。直流化も、小浜線電化も、新線を建設することで相乗効果が見込まれます。新線の実現こそ、若狭町だけではなく嶺南全域の活性化につな

がる大きな事業であり、住民、議会、行政が一体となって取り組まなければなりません。

4点目に、少子高齢化に伴い懸念される、地域経済縮小に対する取り組みです。町として少子化に対する何か良い手立てはないか、少しでも前向きに取り組むために、4月から子育て支援課を新設します。今後の人口減少は避けられない状況で、これに備えた町の体制を視野に交流人口を図ることが重要です。そして、国の観光立国宣言に沿って観光人口の受け入れによる経済交流の発展を目指すことが、将来、若狭町の環境を守り、経済活性化の重要なポイントとなります。

ラムサール条約登録の三方五湖を中心とした、レインボーライン、常神半島、縄文博物館、熊川宿、瓜割名水公園、さらには、国・県指定の古墳群の発掘、農家民家の推進など、恵まれた自然環境の活用と人間の癒しの町となる基盤づくりに夢をさせ、梅原猛氏の言葉「桃源郷はここ」にふさわしいまちづくりの出発点にしたいと思えます。

## 広報クイズ

■応募方法■ キーワードを解いて、しりとりをしながら右回りにことばを入れてください。4つある青いマスのあるマスに答えと、答えになりす。ハガキに答えと広報紙の感想やご意見、住所、氏名を書いて「〒919-1393 若狭町役場企画情報課」(住所は省略できます)まで送ってください。E-mailでも受け付けます (kikaku@town.fukui-wakasa.lg.jp)。正解者の中から抽選で10人に図書券が当たります。当選者の発表は、賞品の発送をもってかえさせていただきます。締め切りは2月16日(金)必着です。

### しりとりのうずまきクイズ

◇キーワード◇

- ①2006日本シリーズの優勝チームの本拠地。
- ②カメを助けて竜宮城へ行ったのは。
- ③長良川で有名な古典的な漁法。
- ④人のうわさや世間話をする事。
- ⑤世界一を収集した本。
- ⑥秋の味覚で知られる木の果。
- ⑦学校で白衣を着ている先生の教科。
- ⑧畑の見張り役。
- ⑨フーメンは○○バター。
- ⑩六つ子の長男。漫画のキャラクター。
- ⑪新任剛志のチームメイトからの愛称。

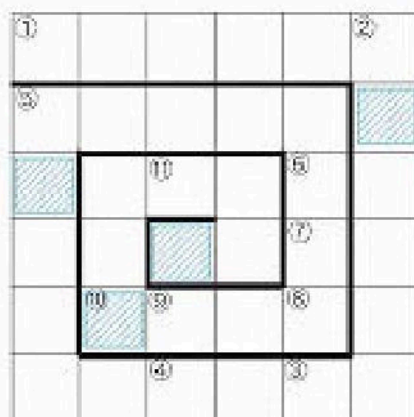

ヒント：十二支にはいない動物です。

こたえ

『○○○○』

広報クイズ1月号の答え「ショウガツ」 ①ネンガジョウ ②ウダメシ ③シュバツ ④ツルカメ ⑤メイテイ ⑥イチフジニタカ ⑦カルタトリ ⑧リュウセイ ⑨イワイ

## 第2回若狭町俳句大会入賞者

11月26日 バレア若狭

### 【賞題の部(事前投句)】

- 若狭町長賞  
若狭町議会議長賞  
若狭町教育長賞  
若狭町文化協会長賞  
福井県俳句作家協会会長賞  
若狭町俳句連盟会長賞  
若狭三方五湖観光協会賞  
福井新聞社賞  
連盟賞  
連盟賞  
連盟賞  
連盟賞  
連盟賞

糸瓜（カウロウ）や行李（イノ）の底の伊予餅  
道開はるわれも旅人編（カ）  
秋晴や書んな笑つてゐる写真  
福島の男五人に栗の飯  
退院の声生き生きと菊日和  
かなかなの鳴くまで続くかくれんぼ  
秋深し坊に一夜の善茶料理  
雪解きて月一村を照らしけり  
赤とんぼ昔鞍の国境  
鯛もなく釣りたる鯛や運動会  
生涯を土と生き来て芋を繋る  
嵐洗ふ亡夫の背中を流すこと  
句のものを炊き込む勤労感謝の日

- 出口 機 (小原)  
中村 淳子 (若王子)  
西山阿起恵 (海士坂)  
内藤 増之 (海士坂)  
山形 昭展 (南前川)  
磯谷知恵子 (安智里)  
渡辺 淑女 (成田)  
河合 節子 (藤井)  
鳥羽 和風 (大島羽)  
佐藤 広美 (北前川)  
大崎 昌子 (相田)  
田辺シズ子 (下夕甲)  
松宮 政枝 (瓜生)

### 【賞題の部(当日投句)】

- 若狭町長賞  
若狭町議会議長賞  
若狭町教育長賞  
若狭町文化協会長賞  
福井県俳句作家協会会長賞  
若狭町俳句連盟会長賞  
若狭三方五湖観光協会賞  
福井新聞社賞  
連盟賞  
連盟賞  
連盟賞  
連盟賞  
連盟賞

一つ知り二つ忘れて木の葉髪  
大根干す芳るやうに抱くやうに  
古井戸の遺る生家や花八ツ手  
検診の一病患（小）六月  
しぐるるや直訴の像の膝をうつ  
枯れ尾花髪の中まで風吹けり  
嵐石の家号守りて供え菊  
重文の多き若狭や片時雨  
唐辛子角つき立てて自己主張  
秋晴や五湖にオールの夜の花  
冬めくや鈴を鳴らして来る新聞  
桜の刺の中より香りけり  
考へる人となりけり懐手

- 山形 昭展 (南前川)  
島津弥水子 (小原)  
内藤 増之 (海士坂)  
磯谷知恵子 (安智里)  
原 みのある (藤ヶ原)  
原田 房枝 (若王子)  
中村よ志江 (若王子)  
佐々木増治 (若王子)  
山本美代子 (小原)  
渡辺 淑女 (成田)  
玉村 潤子 (海士坂)  
吉川貴美子 (市場)  
河合 節子 (藤井)

## 広報文芸



### 俳句

大島羽やよい会  
赤出しの霞都として寒明くる 宇田 白鷺 (大島羽)  
薄氷や重気の中に身を正す 原田 自然 (大島羽)  
つくし句会  
初日の由恵はず合はず八十路の掌 石田 希代 (若王子)  
どつと来てどつと引きたり年賀客 石田としこ (若王子)  
かをり歌会  
朝の霜夕へのみそれも負けじとて青虫は  
生くしたたかに生く 中村りゑ子 (瓜山)  
昨日は父似今日は母似とみどり児の日々  
変りゆく顔受らしき 今井きみ子 (南前川)

### 短歌

上中短歌会  
遠き日に母の打ちたる太きそばを思い出して  
夫と蕎麦川る 吉田恵美子 (輪袋)  
あかときの空を流るる星ありてわが終焉の  
思い湧きくる 奥木 守 (下吉田)  
川柳湖叫

### 川柳

園児連集へば砂場熱くなる 清水 博江 (島浜)  
もう一度あなたの見える席をとる 榎本とめ子 (三方)  
ほつと川柳  
美人だれお世辞言って頬染める 田中 文子 (堤)  
国際の美人選手にひいきつき 中塚よしを (鴨袋)  
六日吟社

### 冠句

新春の声 皇統焔と 初日の出 川嶋 一光 (倉見)  
湖光る 新春を考ぐ 陽を受けて 河原 敦子 (向笠)

# GATV

今月号から、上に上中地域で進めているCATV施設整備について紹介していきます。

●問い合わせ

企画情報課(TEL 0770-45-9110)

## ■工事の目的は■

古くなった上中地域のケーブルテレビの線を新しくすること、町内を市外局番なしで通話できる有線電話を整備します。三方地域と上中地域を有線電話で結ぶことで、町内の一体感を向上させていきます。番組を配信する施設(キー局)は、すでに光ケーブルの線で整備されている三方地域に合わせて美万ケーブルネットワーク(MMネット)になります。総事業費は約12億円で、財源は主として国の補助金と合併特別債を充当します。

# GATV工事始まる！！ 町内が市外局番なしに

～より速く、より便利に～

## ■上中地域・三方地域のここが変わる■

### ①CATV線を張り替えます(対象：上中地域)

現在のCATV線を同軸ケーブルから光ファイバーケーブルに変更します。

### ②音声告知機器を新しくします(対象：上中地域)

集落放送や町内放送(緊急一斉・グループ別)などを行うための機器を新しくします。

### ③有線電話設備を新しくします(対象：三方地域・上中地域)

有線電話は通話区域を若狭町内(三方・上中)に広げ、インターネットを利用した電話にします。電話機は現在お使いのものでも使用できます。利用料は月額500円ですが、通話料は無料です。三方地域の利用料に変更ありませんが、上中地域は新たに利用料が必要となります。

※有線電話は任意加入です。引き続き利用される方や、新たに利用される方への加入確認は、3月に予定しています。

### ④地上デジタル放送に対応します(対象：上中地域)

現在の上中地域のCATV施設(DNK)では地上デジタル放送に対応していません。そのため、CATV施設で視聴するために施設を新しくします。工事が完了すれば、平成20年4月以降から放送を開始する予定です。三方地域は対応済みです。

### ⑤高速インターネット接続環境を整備します(対象：上中地域)

CATV施設でインターネットを利用できる環境を整備することで、簡単に高速インターネットへ接続することができます。三方地域は整備済みです。

(平成19年1月現在)

今後の日程	平成19年												平成20年					
	12月	1月	2月	3月	4月	5月	6月	7月	8月	9月	10月	11月	12月	1月	2月	3月		
GATV施設(DNK)の工事	準備(材料など)			着工(現場)												完了		
集落内電柱間の工事				■														
皆さんの家までの引込工事							■											
宅内工事(有線放送・音声告知機器の設置など)											■(三方地域を含む)							
現在のCATV施設での視聴	■																	
新設のCATV施設での視聴													■切り替え期間					
																■試験期間		

※スケジュールは予定であり、変更する場合があります。

## 3歳

## で～す

このコーナーでは、その月に3歳を迎える町内にお住まいの男の子・女の子が登場していただいています。今回は応募がありませんでした。次回は平成16年3月生まれのお子さまが対象です。

### ○「3歳で～す」応募方法○

次回は平成16年3月生まれのお子さまが対象です。写真と25字以内のコメントを添えて、企画情報課または上中庁舎サービス室にお持ちください(E-mailでの送付も可)。2月5日(月)必着です。

●問い合わせ 企画情報課(TEL 0770-45-9110)

E-mail:kikaku@town.tuboi-wakasa.lg.jp(E-mailでの送付の場合は受信確認のため、必ずお電話ください。)